

---

# 2026년 경마시행계획

---



# 목 차

I. 기본 방향 .....	1
II. 2026년 주요 제도 개선사항 .....	2
III. 2026년 경마 시행개요 .....	10
IV. 경마 시행체계 .....	12
1. 경주 편성 .....	12
2. 경주거리 운영 .....	13
3. 부담중량 종류 및 운영 .....	13
4. 기수 부담중량 감량 .....	18
5. 레이팅 시스템 세부 운영기준 .....	18
V. 2026년 경마시행 세부계획 .....	22
1. 경마장별 시행규모 .....	22
2. 신마 입사 및 운영기준 .....	24
3. 대상·특별경주 시행 개요 .....	25
4. 오픈경주 개최 .....	28
5. 조건별 최우수마 선발 시리즈경주 운영 및 국제경주 시행 .....	30
6. 대상·특별경주 세부 일정 .....	36
VI. 경주편성 .....	41
1. 경주편성 체계도 .....	41
2. 출전등록 .....	42
3. 출전신청 .....	45
4. 출전마 확정 .....	47
5. 편성두수 부족 시 조치 .....	51
6. 기승기수의 선정 .....	54

<b>VII. 경마상금</b>	<b>55</b>
1. 경마상금 개요	55
2. 기본상금	56
3. 인센티브상금	57
<b>VIII. 일반사항</b>	<b>63</b>
1. 조교심사	63
2. 출전신청 전 마체검사	66
3. 출전마 출전준비	67
4. 경주마 편자	67
5. 등번호판 운영	67
6. 경주 중 사용 장구	68
7. 경주일 기승기수의 심의대기	68
8. 경주마의 출전 제한	69
9. 비상대책위원회 운영	69
10. 경주의 보전	71
11. 한국경주분류위원회 운영	72
12. 공동 우승마의 시상기준	73
13. 말관계자 포상 및 인센티브	73
14. 우수경주마 은퇴등급	74
15. 경주진행 흐름도	75
<b>IX. 시행시기</b>	<b>76</b>
<b>&lt;첨부자료 #1~13&gt;</b>	<b>76</b>

## 1 지속가능성 확보를 위한 미래지향적 경마시스템 확립

- 동종업계에서 기 시행중인 월요 공휴일 개장 최초 도입, 대국민 레저 향유 기회 확대를 통한 산업 지속가능성 제고
- `26년 영천경마장 개장에 따라, 경주마 자원은 부경에 상주 체류하며 부경↔영천 간 경주마가 순회하는 권역형 순회경마체계 본격 시행

## 2 경주 품질 제고를 통한 박진감 넘치는 경주 구현

- 중장거리 경주 출전 경주마에 대한 우대책 마련 및 전략거리 인센티브 개선 등으로 국제경쟁력을 갖춘 중장거리 중심 우수 경주마 발굴
- 단거리 오픈 대상경주 신설을 통한 하반기 단거리 최우수마 선발체계 구현

## 3 국산마 경쟁력 강화를 통한 산업 내실 견고화

- 루키경주 및 암말경주 확대·육성조련인센티브 제도 고도화로 마주의 국산 경주마 투자 활성화
- 경매거래 인센티브 신설로 마주·생산자 간 공정하고 투명한 거래 유도, 경주마 거래시장 활성화 도모

## 4 안정적 경마개최를 통한 고객만족도 제고

- 신마도입 인센티브 및 장기 미입상 경주마 출전기회 확대를 통해 경주마 자원 안정적 확보, 다(多)두수 출전경주 확대로 경주 관람 흥미도 제고
- 미래 씨암말 자원 확보를 위한 외산 암말 우대책 마련으로 산업 안정성 강화 및 우수 경주마 생산환류를 위한 초석으로 활용
- 마주 출전장려금 지급범위 확대·핸디캡 경주 최저중량 증량기준 완화로 경마관계자의 안정적 활동여건 마련 및 상생가치 실현

## 1 지속가능성 확보를 위한 미래지향적 경마시스템 확립

## 가 ▶ 공휴경마 개최 등 경마 개최시기 개편

## □ 월요일 공휴경마 운영

- (운영 방향) 3개경마장 동시 휴장과 연계, 월요일 공휴경마 개최
  - \* 단, 경주마 규모·관계자 업무여건을 감안 매년 월요일 공휴일 중 선택적 개최 추진
- (‘26년 운영횟수) 총 3회 (3.2.(월), 8.17.(월), 10.5.(월))

## [동종업계 사례]

- (경륜) `23년부터 월요일 공휴일 공휴경주 개최 정례화 (금·토·일 → 금·토·일·월)
- (JRA) 1960년대부터 고객에게 레저 향유 기회 제공 확대를 목적으로 월요일 공휴경마 정례화 시행 (토·일 → 토·일·월)

## □ (3개 경마장 동시휴장 실시) 3개 경마장 교차 휴장 방식 미운영, 8월 1주차 (7.31.~8.2.) 동시 휴장 전환

## □ (야간경마 운영 방식 개선) 하절기 야간경마 5주 집중 시행 및 금·토요일 종료시간 20시로 일원화

- (‘26년 운영기간) 8월 2주(8. 7.)~9월 1주(9. 6.) (총 5주간)

## 나 ▶ 더러브렛 통합기수제 시행 (‘26년 시범운영, ‘27년 시행)

## □ 서울·부경 최우수 기수 경마장 통합 운영

- (운영 규모) 더러브렛 기수 총원 중 20% 내외
  - \* `26년 시범운영 시 서울 5명, 부경 3명 운영
- (선발 방식) 신청자 우선 선발, 필요 시 외국인 기수로 총원

## □ 통합기수의 원활한 기승을 위한 제도적 유인책 마련

- (기승 제한 해제) 경마장·요일·최대기승가능횟수 제한 없음
- (원정 기승 우대) 타 경마장 기승 시 일반경주 기승료 35만원 지급

**다 ▶ 영천경마장 정식 개장 및 권역형 순회경마 실시**

□ (‘26년 순회경마 시행 규모) 72R (9월2주~12월1주, 총 12주 간)

□ 영천 순회경마 상금 운영 방식

- (기본상금 중 출전장려금 지급범위 확대) 영천 출전 마주·조교사 출전 장려금 지급범위 10→12위까지 확대 지급

구 분		1~5위	6위	7위	8위	9위	10위	영천 출전 시	
								11위	12위
마주	단거리	각1,000	1,900	1,850	1,800	1,750	1,600	1,200	1,000
	중장거리	각1,300	2,000	1,950	1,900	1,850	1,700	1,300	1,200
조교사	단거리	각1,300	1,450	1,350	1,200	1,100	1,000	700	500
	중장거리	각1,500	1,600	1,500	1,350	1,200	1,100	800	600

- (이동지원 인센티브 신설 (조교사)) 경마관계자 이동 지원을 위해 영천 출전 소두수 90,000원 정액 지급
- 출전장려 인센티브 신설 (마주·조교사(말관리사)·기수)

구 분	마주	조교사 (말관리사)	기수
1두당 추가장려금	400천원	360천원	45천원

- 영천 순회경마 시범운영 지원금 (‘26년 한정)

구 분	마주	조교사 (말관리사)	기수
1두당 지원금	1,000천원	400천원	100천원

\* 퇴역 예정 경주마 활용하여 주당 2개 모의주행 실시 (총 8주간)

□ 영남권역 개최경주 단계적 확대 추진

- (추진 방향) 경주마 자원 등을 고려 5·6등급 중심 경주규모 확대, 국산 경주마 생산시장 외연 확대 도모
- (경주 수 증가 규모) (‘25년) 715R → (‘26년) 745R (30R↑)
- \* 연중 경주마 자원 규모 판단 후 20R 별도 추가 시행 가능

□ 영천 출전불가 상황 발생 시 출전장려금 및 기승료 상황별 차등 지급

- (수송 과정 중 불가항력 상황 발생 시) 해당 경주마 출전장려금 및 기승료 전액 지급
- (수송 과정 중 마체이상으로 출전 불가 시) 출전장려금 및 기승료의 90% 지급 (단, 경마관계자의 고의·과실이 아닌 경우에 한정)

## 2

## 경주 품질 제고를 통한 박진감 넘치는 경주 구현

### 가 ▶ 출전장려금 지급범위 확대 및 단/중장거리 분리 운영

- (마 주) 일반경주 지급범위 9→10위까지 확대, 단/중장거리 분리 운영

(단위 : 천원)

구 분		1~5위	6위	7위	8위	9위	10위	계
공 통	평 균	각1,118	1,939	1,889	1,839	1,789	1,639	14,689
	단거리	각1,000	1,900	1,850	1,800	1,750	1,600	13,900
	중장거리	각1,300	2,000	1,950	1,900	1,850	1,700	15,900

\* 영천 출전마에 한하여 출전장려금 12위까지 추가 지급 (p.3 참조)

- (조교사) 일반경주 지급범위 10위까지, 단/중장거리 분리 운영

(단위 : 천원)

구 분		1~5위	6위	7위	8위	9위	10위	계
서 울	평 균	각2,549	2,709	2,609	2,509	2,409	2,309	25,289
	단거리	각2,450	2,650	2,550	2,450	2,350	2,250	24,500
	중장거리	각2,700	2,800	2,700	2,600	2,500	2,400	26,500
부 경	평 균	각1,378	1,508	1,408	1,308	1,208	1,058	13,245
	단거리	각1,300	1,450	1,350	1,200	1,100	1,000	12,600
	중장거리	각1,500	1,600	1,500	1,350	1,200	1,100	14,250

\* 영천 출전마에 한하여 출전장려금 12위까지 추가 지급 (p.3 참조)

### 나 ▶ 대상 · 특별경주 운영체제 고도화

- KRA컵 스프린트 서울·부경 통합 시행 (오픈경주 전환 운영)

- (단거리 최우수마 선발 대상경주(G3) 신설) KRA스프린트@서울(L), KRA스프린트@영남(L) 통합, 경마장 오픈 경주로 운영

\* 경주조건 : G3, 11월 4주차, 부경경마장, 3세 이상, 마령, 1200m

- 해외 경마시행체 교류경주 운영방식 개선

- (부경 개최 해외시행체 교류경주 총 6R 개최) 4월 2주차 기존 부경 교류경주 3R 개최, 서울→부경 개최지 변경으로 3R 추가 시행

\* 기존 부경 해외시행체 교류경주 (총 3R) : TJK(튀르키예), NZTR(뉴질랜드), TCK(일본)

\* 서울 → 부경 개최지 변경 교류경주 (총 3R) : RWTIC(인도), HKJC(홍콩), CHIA(중국) 트로피 경주

○ 서울경마장 해외 경마시행체 교류경주 2R 신설

주차	장소	경주명	격	거리	산지	연령	성별	레이팅
9월1주	서울	제1회 Galop 트로피 (프랑스)	특	1200		2세		오픈
12월1주	서울	제1회 Baden Galop 트로피 (독일)	특	1600		3세		R90 ↓

□ 대상경주 시행일정 및 개최지 일부 조정

- (부경 소재 지자체·기관 명칭 부여 대상경주 일정 조정) 영천 순회 경마 운영시기 해당 대상경주 개최요일 일→금요일 변경
  - \* 강서구청장배(9.11), 김해시장배(10.16), 경상남도지사배(10.23), 국제신문배(10.30), 경남도민일보배(11.13), 브리더스컵퀵(11.27), KRA컵 스프린트(11.27)
  - \* 경상남도지사배·국제신문배·브리더스컵퀵·KRA컵 스프린트는 오픈경주로 해당 대상 경주 개최 주간에는 당해주 월요일부터 서울 경주마의 입사 허용
- (브리더스컵 루키 서울경마장 개최) 한국경주마생산자협회 후원 연계, 브리더스컵 (G2, 12월 1주차) 서울경마장 개최 및 시상식 진행

□ 경주편성 원활화를 위해 일부 대상특별경주 경주조건 조정

- (연령한정경주 출전조건 완화) 경주편성 원활화 및 정책목적 달성을 위해 산지제한 완화 (국→혼)
  - \* 경남신문배(L), 스포츠서울배(L), Rookie Stakes서울(특), Rookie Stakes영남(특)
- (경주거리 조정(1800→1600m)) HKJC 트로피·NZTR 트로피

**다 ▶ 경주마 주행 능력 강화**

□ 주행심사 합격기준 출전시기별 차등적 운영 (‘26년 하반기부터 적용)

- (~3세 6월) 합격기준 1:06.0 적용 (현행과 동일)
- (3세 7월~) 합격기준 1:05.0 적용
- \* 주행심사일 기준으로 일자 산정

□ 전략거리 인센티브 지급기준 완화

- (지급대상) 1~4등급(국,혼) 및 쏘 대상·특별경주
- (기준기록) 전년도 1200m, 1800m 최고기록 갱신 시 지급
- (지급규모) 갱신 시 18백만원 (마주 1천만원·조교사 5백만원·기수 3백만원)

### 가 ▶ 신마·암말 우대 경주 규모 확대

- (루키경주 확대) 신마 안정적 수급을 위한 신마한정경주 확대 운영 및 직상위 상금 우대

구 분	상금 우대	서 울			부 경		
		`25년	`26년	증감	`25년	`26년	증감
국산 루키	C6→C5	68	75	7	47	51	4
외산 루키	C4→C3	21	28	7	14	14	-

\* 외산 루키 경주 限 최소편성두수 7두로 운영

- (6등급 국산암말 경주 신설) 마주의 암말 선호도 제고 및 우수 암말 발굴 강화를 위해 암말한정 경주 다변화 및 직상위 상금 우대

구 분	상금 우대	서 울			부 경		
		`25년	`26년	증감	`25년	`26년	증감
3등급 혼합암말	C3→C2	6	6	-	3	3	-
4등급 혼합암말	C4→C3	14	13	△1	7	7	-
6등급 국산암말(신설)	C6→C5	-	12	12	-	8	8

### 나 ▶ 경매 거래 경주마 출전 인센티브 신설

#### □ 지급 대상

- 1세 경매 거래마 (셀렉트 심사 참여마 한정) 마주
  - \* 셀렉트 등급과 무관, 셀렉트 경매 참가 신청만 하면 지급 대상에 해당
- 2세 경매 거래마 (육성조련심사 합격마·브리즈업 참여마 한정) 마주
- 혼합경매 거래 경주퇴역마(씨암말)의 자마 마주
  - \* 단, 경주퇴역마는 퇴역시점 최종 경주마등급이 4등급 이상인 경우로 제한
  - \* 해당 자마가 1세·2세 경매거래에서 낙찰될 경우 인센티브 중복지급

#### □ 지급 시기

- 1세·2세 경매마 : 첫 출전~3세 1분기까지 출전시마다 지급
- 혼합경매 거래 경주퇴역 씨암말의 자마 : 최초 출전 시 1회 지급

□ 지급 금액

- (1세·2세 경매마) 경매종류 및 입상순위에 따라 차등 지급

(단위 : 천원)

구 분		입상 순위				
		1위	2위	3위	4위	5위
1세마	셀렉트 거래	1,200	1,000	800	600	400
	일반 거래	800	600	500	400	300
2세마 거래		500	400	300	200	100

- (혼합경매 거래 경주퇴역 씨암말의 자마) 최초 출전 시 4,000천원 지급

**다 ▶ 경매거래 인센티브 연계, 경매 바우처 운영**

- (생산자협회 후원 대상경주 개최) 한국경주마생산자협회 후원 브리더스컵 루키(G2), 12월 1주차 서울경마장에서 경주 개최
- (경주조건) 수득상금 7억, 국2세 암·수, 1400m
- (총 바우처 운영 규모) 연간 3억원 (마사회 및 생산자협회 매칭)
- (구성 방식) 생산자협회 2억 후원, 별도 상금 인센티브 1억원
- (바우처 지급 방식) 국산 2세 대상경주(쥬버나일 시리즈, 총 5R) 경매 거래마 출전마 마주 (세부 지급 규모는 별도 공표)

**라 ▶ 육성조련 인센티브 지급기준 고도화**

- (지급대상) 육성조련심사 합격 유효 2세마 중 3~6등급 경주 출전 국산마·외산 암말·남반구산 경주마
- (운영방식) 연중 지급규모 동일, 순위상금 가산 확대 및 지급조건 신설
- (지급조건) 최초 입사 후 100일 이내 첫 출전 시, 2세 출전 쏘 기간 인센티브 가산 지급
  - \* 지급조건 연차별 강화 추진 : (‘26년) 100일 내 → (‘27년) 90일 내 적용 등
- (인센티브 규모) 2세마 출전 시 순위상금의 50% 가산 지급
  - \* 남반구산 3세 내 출전 시까지 지급
  - \* 연중 인센티브 운영 실적에 따라 가산규모 조정 가능

**가 ▶ 신마 도입 인센티브 운영 확대**

- (지급기준) 국·외산 경주마, 신규 입사 후 12월까지 첫 출전 시
  - \* 신규 입사 2세마 대상 지급 운영하되, 남반구산 신마의 경우 3세까지 지급
- (지급규모) 경주마별 1회 한정, 회당 1,500천원

**나 ▶ 장기 미입상 경주마의 출전기회 제공**

- (일반경주 조건 신설) 서울·부경 6등급 「세컨드 챌린지」 경주 신설
  - (경주조건) 3세 이상, 5전 이상 출전마 중 총 순위상금 100만원 이하
  - (편성순위) 출전횟수가 많은 경주마부터 경주편성 우선순위 부여
- (경주등급 및 순위상금) 2,500만원 (일반 6등급 대비 △500만원)
- (운영규모) 연간 서울 8R, 부경 7R 내외 개최

**다 ▶ 미래 씨암말 자원 확보를 위한 우대책 마련**

- (외산 암말 3·4등급 쏘 경주 출전기회 제공) 외산 암말 한정 국산 3·4등급 경주 출전기회 제공
- (외산마 육성조련인센티브 수득기회 제공) 외산 암말 및 남반구산 신마가 국내 육성목장에서 조련심사 합격 시 국산마와 동일한 인센티브 지급
  - \* 연령기준 남반구산 지급 시기 3세 적용

**라 ▶ 경마관계자 원활한 경마참여를 위한 제도 보완**

- (핸디캡 경주 최저중량 증량기준 완화) 최저중량 경주마 마주·조교사 요청 시 52.5kg 까지 중량 상향 (0.5kg ↑)
- (공휴경마 말관리사 출전장려금 운영) 공휴경마 개최 경주 출전마 1두당 말관리사 출전장려금 120만원 지급
  - \* 야간경마 장려금도 현행과 동일하게 1두당 120만원 지급

## 5 경마제도 유연화를 통한 운영상 효율성 제고

### 가 ▶ 경마상금 효율적 운영

- 정책목적 달성 인센티브 상금 운영 종료
  - (혼합 대상경주 입상 인센티브 폐지) 정책목적 달성을 위해 인센티브 폐지, 동 재원 활용하여 국산 루키경주 확대 및 경매 인센티브 신설
    - \* 혼합 대상경주 입상 인센티브 : 국산마가 혼합 대상경주 입상 시 순위상금 10% 가산 지급
  - (자력출발 인센티브·야간경마 인센티브 운영 종료) 정책목적 달성 인센티브 일몰, 타 상금항목으로 전환 운영
- 중장거리 경주 입상 인센티브 지급기준 조정
  - (지급대상) 1600m 이상 4·5등급, 1400m 이상 6등급 경주 입상마
  - (지급금액) 순위상금의 20 → 10% 가산 지급

### 나 ▶ 경마제도의 유연성 강화

- (부경 경마장 주행심사일 토→목요일로 변경) 서울경마장과 동일 요일에 주행심사 실시, 토요일 부경기수의 타 경마장 출전 기회 제공
- (육성조련심사 미합격마 입사가능시기 단축 제도 유예) 육성심사 미합격마의 경우에도 `26년 2세 12월까지 입사 허용
  - \* `25년 시행계획 기준, `26년부터 육성조련심사 미합격마는 2세 9월 내 입사

### 다 ▶ 국제경주 개최 활성화를 위한 우대책 마련

- (국제경주 출전마 Korea Premier 편성우선순위 부여) 코리아컵 등 국제초청경주 출전마에게 하반기 주요 대상경주 우선출전기회 제공
- (해외 초청마 거리별 인센티브 차등 지급) 외국마 출전 시 거리별 인센티브 차등 지급으로 원거리국가(유럽·미국 등) 적극적 참가 유도

한국-해외 거리	~2,000KM	~4,000KM	~8,000km	8,000km 초과
단기검역 체결국 주요 도시 예시	도쿄, 오사카	홍콩	두바이, 리야드	런던, 더블린, 파리, LA, 뉴욕 등
1두당 추가 인센티브	5백만원	1천만원	2천만원	5천만원

1 경마 시행기간 : 2026. 1. 2.(금) ~ 12.27.(일)

2 경마 시행규모

□ 경마장별 시행규모

구 분	서 울	영남권역			제 주
		부 경	영 천	계	
개최기간	1.3.~12.27	1.2.~12.27	9.13.~12.6	1.2.~12.27	1.2.~12.26
경마일수	101일	86일	12일	98일	101일
경 주 수	1,045R	673R	72R	745R	709R

- (경마일수) 연중 상시 경마 개최로 101일(49주) 운영
- (경 주 수) 서울 1,045R, 영남권역 총 745R, 제주 709R 시행  
\* (제주 709R) 12월 마지막주 토요일 예비경마일(1일) 6R 개최 전제 시 최대 규모
- (발매경주 운영) 4개 경마장 전(全) 시행경주 발매

□ 경마장별 휴장기 운영

구 분	서 울	영남권역		제 주	비 고
		부 경	영 천		
2.20 ~ 2.22	휴장	휴장		휴장	설 휴장
7.31 ~ 8. 2	휴장	휴장		휴장	혹서기 휴장
9.25 ~ 9.27	휴장	휴장	휴장	휴장	추석 휴장

- 하계 혹서기 3개 경마장 동시 휴장 시행 (8월1주)
- 상기 휴장기 및 비경마일 중 공휴일을 예비경마일로 지정하여 운영

□ 요일별 기본 발매경주 수 \* 대상경주 등 시기에 따라 소폭 변동 운영

구 분	금요일	토요일	일요일	월요일
발매경주 수	16R	17R	17R	17R

□ 공휴일(월요일) 경마 시행

시행일	시행 경마장 및 경주수		합 계
	서울	제주	
3.2.(월)	10R	7R	17R
8.17.(월)	11R	5R	16R
10.5.(월)	10R	7R	17R

□ 야간경마 시행

구 분	시행일	시행기간	시행요일
가을 야간경마	8월 2주(8.7.)~9월 1주(9. 6.)	5주	금·토

【야간경마기간 경마장별 경마 시행 형태】

금요일		토요일		일요일		월요일	
부경(야)	제주(야)	서울(야)	제주(주)	서울(주)	부경(주)	서울(주)	제주(주)

□ 출발시각

시행 형태	구 분	금요일	토요일	일요일	월요일
주간 경마	첫 경주	10:50	10:35	10:35	10:35
	마지막 경주	17:55	17:55	17:55	17:55
야간 경마	첫 경주	13:00	12:30	10:35	10:35
	마지막 경주	19:55	19:55	17:55	17:55

\* 야간경마 출발시각은 경마장별 경마시행여건에 따라 소폭 변동 가능

※ 기타 세부내역은 아래의 별도 페이지 참조

- 주차별 시행경주 수 및 발매경주 수 ..... p.78
- 출발시각표 ..... p.79

## 1 경주편성

## □ 경주 격별 최소·최대 편성두수

일반경주	Listed 경주 및 특별경주	오픈경주 및 Grade 경주
8(루키7)~14두	8~14두	8~16두

\* 일반경주는 경마 시행형태·시기·거리별로 최대출전두수 탄력적 운영

## □ 등급 분류

경주등급	레이팅 구간	연령·성별	부담중량	경주거리
대상경주 특별경주	경주 격별 차등 적용	<ul style="list-style-type: none"> <li>• 오픈</li> <li>• 2세, 3세</li> <li>• 3세 ↑</li> <li>• 암 한정</li> </ul>	마령·별정	단~장
1등급	81 이상	<ul style="list-style-type: none"> <li>• 오픈</li> <li>• 3세</li> <li>• 3세 ↑</li> </ul>	핸디캡·별정	단~장
2등급	80 이하		핸디캡·별정	단~장
3등급	65 이하		핸디캡·별정	단~장
4등급	50 이하	<ul style="list-style-type: none"> <li>• 오픈</li> <li>• 2세, 3세</li> <li>• 3세 ↑↓</li> <li>• 암 한정</li> </ul>	핸디캡·별정	단~장
5등급	35 이하		핸디캡·별정	단·중
6등급	미 부여		별정	단·중

## □ 세부 운영체제

- (대상·특별경주) 각 경주별 경주조건에 의해 시행
- (1·2등급 경주) 국·외산마 통합경주
  - \* 일반 1등급 경주의 레이팅조건 상한 부여 ((예) 레이팅 100 이하 경주)
- (3·4등급 경주) 국·외산마 혼합경주 / 국산마 한정경주, 단 외산 암말의 경우 국산마 한정경주 출전 가능
  - \* 국산마는 연령·성별·레이팅 조건에 부합하는 상기 모든 혼합경주에 출전 가능
- (5등급 경주) 국산마 한정경주, 외산마 중 레이팅35 이하인 말은 5등급 경주에 출전 가능
- (6등급 경주) 국산마 한정경주

## 2 경주거리 운영

### 가 운영거리

(단위: m)

구 분	단거리			중거리			장거리				
	1000	1200	1300	1400	1600	1700	1800	1900	2000	2200	2300
서울	△	○	○	○	○	○	○	○	○	-	○
영남부 경	△	○	○	○	○	-	○	○	○	○	-
권역영 천	△	○	○	○	○	-	○	○	○	-	-

\* 1000m 경주는 루키경주 조건 한정 개최

### 나 운영기준

#### □ 등급별로 적정 수준의 단·중·장거리 경주 시행

- 경주마 보호·경주 박진감 제고·거리별 적성마 발굴 등을 고려, 마체성속도에 따라 적절한 비중의 단·중·장거리 경주 운영

구 분	단거리 (1000~1300)	중거리(1400~1700)	장거리(1800~)
1~4등급	50%	30%	20%
5~6등급	70%	20%	10%

## 3 부담중량 종류 및 운영

### 가 마령중량

#### □ 연령기산 기준 : 모든 말의 연령은 1월 1일에 기산

- 하반기 출생 남반구 말에 대해서는 일정 기준에 따라 부담중량 감량 (남반구 도입 포입마 포함)

#### □ 적용경주 : 대상경주 등 연령별·성별·거리별 최고마 선발경주

#### □ 부담중량 상·하한 : 51kg ~ 59kg

#### □ 중량 산정순서

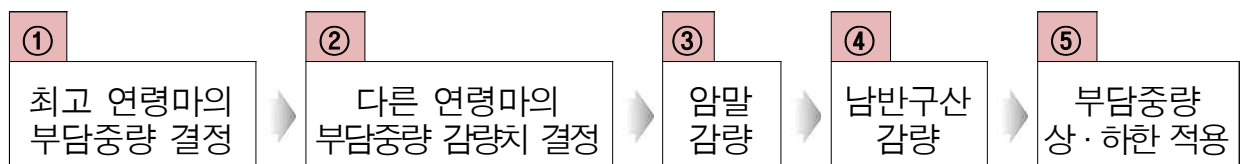

## | ■ ■ 중량 산정방법 ■ ■ |

①	최고 연령말의 부담중량 부여기준 설정(예시)											
거리(m)	1월	2월	3월	4월	5월	6월	7월	8월	9월	10월	11월	12월
1000~1300	4세 이상 58kg						4세 이상 57					
1400~1600	4세 이상 58						4세 이상 57					
1700~1800	5세 이상 59			4세 이상 58			4세 이상 57					
1900~2000	5세 이상 59						4세 이상 57					
2100~	5세 이상 59						4세 이상 58			4세 이상 57		

\* 3세마는 거리별, 월별 해당 부담중량에서 아래 ②마령중량표에 따른 감량치 적용  
 \* 혼합 대상경주에서 남반구 3세마가 미편성된 후, 출전마 확정시 최고 연령마의 부담중량을 하향 조정 가능

②	다른 연령마의 부담중량 감량치 결정												
<p>■ 결정방식 : 아래 마령중량표 상의 해당 거리별 · 연령 감량치 적용</p> <p>■ 마령중량표 <span style="float: right;">(단위: kg)</span></p>													
거리(m)	연령	1월	2월	3월	4월	5월	6월	7월	8월	9월	10월	11월	12월
1000~1300	2세	-	-	-	-	-	-	12	11	10	9	8	7
	3세	6.5	6	5	4	3	2.5	2	1.5	1	0.5	-	-
1400~1600	2세	-	-	-	-	-	-	-	12	11	10	9	8
	3세	7	6.5	6	5	4	3	2.5	2	1.5	1	0.5	-
1700~1800	2세	-	-	-	-	-	-	-	-	12	11	10	9
	3세	8	7	6.5	6	5	4	3	2.5	2	1.5	1	-
	4세	0.5	-	-	-	-	-	-	-	-	-	-	-
1900~2000	3세	9	8	7	6.5	6	5	4	3	2.5	2	1.5	-
	4세	1	-	0.5	-	-	-	-	-	-	-	-	-
2100~	3세	10	9	8	7	6.5	6	5	4	3	2.5	2	-
	4세	1.5	-	1	-	0.5	-	-	-	-	-	-	-

\* 수 · 거세마 기준 마령중량표로서 최고 부담중량마 대비 해당조건에 맞는 말의 부담중량 감량치를 표기(5세 이상은 미감량)  
 \* 암말 한정경주는 위 마령중량표 적용

③	암말 감량 : 2kg
---	-------------

④ 남반구산 감량

▣ 결정방식 : 아래 표상의 해당 거리별 · 연령별 · 월별 감량치 적용

▣ 남반구산 감량표

(단위: kg)

거리(m)	연령	1월	2월	3월	4월	5월	6월	7월	8월	9월	10월	11월	12월
1000~1300	2세	-	-	-	-	-	-	3	3	3	3	3	3
	3세	2.5	2.5	2	2	2	2	1.5	1.5	1.5	1	1	1
	4세	0.5	0.5	0.5	0.5	-	-	-	-	-	-	-	-
1400~1600	2세	-	-	-	-	-	-	-	3.5	3.5	3.5	3.5	3.5
	3세	3	3	2.5	2.5	2.5	2.5	2	2	2	1.5	1.5	1.5
	4세	1	1	1	1	0.5	0.5	0.5	0.5	-	-	-	-
1700~2000	2세	-	-	-	-	-	-	-	-	4	4	4	4
	3세	3	3	2.5	2.5	2.5	2.5	2.5	2	2	2	2	2
	4세	1.5	1.5	1.5	1	1	1	0.5	0.5	0.5	-	-	-
2100~	3세	3.5	3.5	3	3	3	3	2.5	2.5	2.5	2	2	2
	4세	2	2	1.5	1.5	1.5	1.5	1	1	0.5	0.5	-	-

\* 남반구산 말은 해당 연령의 북반구산 말 부담중량 대비 감량

【적용 예시】

⇒ 대상경주 : 코리아컵(G1/IG3)

✓ 9월 시행, 3세 이상 경주, 1800m, 마령중량 경주

⇒ 마령중량 결정 과정

① 최고연령마 부담중량 : 4세 이상 57kg (3세 이상 경주, 1700~1800m, 9월)

② 다른 연령마 부담중량 : 3세 55kg (57kg-2kg)(1700~1800m, 9월)

③ 암말 감량 : 2kg

④ 남반구산 감량 : 3세 2kg, 4세 0.5kg (1700~1800m, 9월)

∴ 코리아컵(G1/IG3) 부담중량

⇒ 3세 55kg, 4세 이상 57kg, 암말 2kg 감량

남반구 3세 2kg, 남반구 4세 0.5kg 감량

## 나 ▶ 별정중량

### □ 별정중량 종류별 운영 기준

#### 별정 A : 성·연령별 차등

- 적용등급 : 대상·특별경주 및 1~6등급 일반경주
- 출전등록 여부 : 전 경주 출전등록 시행  
- 대상·특별경주 및 1~6등급 일반경주
- 부담중량 상·하한 : 50kg ~ 59kg
- 중량 산정순서

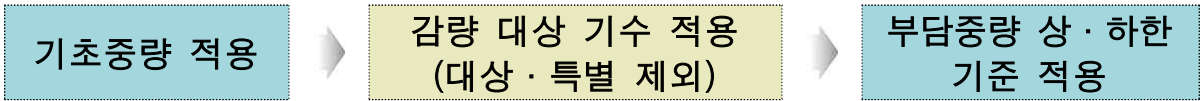

#### 별정 B : 레이팅 구간별 차등

- 적용등급 : 대상·특별경주 및 1~5등급 일반경주
- 부여방법 : 등급 내 특정 레이팅 구간별로 기초중량 부여  
- (예시) 2등급 레이팅 80 이하, 별정B

레이팅 구간	77~80	73~76	69~72	66~68	65 이하
기초중량	57kg	56kg	55kg	54kg	53kg

\* 위 기초중량에서 아래 기준에 따라 암말·저연령마 감량 추가적용

구 분	1분기	2분기	3분기	4분기	비 고
2세	2.5kg	2	1.5 (3)	1 (2.5)	( )는 남반구산
3세	0.5kg (2kg)	0 (1.5)	0 (1)	0 (0.5)	감량
암말	2kg				연중 동일

\* 레이팅 구간 및 구간별 기초중량은 월 경마계획에서 결정

- 출전등록 여부 : 출전등록 시행
- 부담중량 상·하한 : 51kg ~ 60kg
- 중량 산정순서

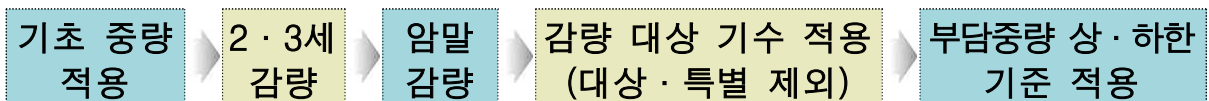

**별정 C : 성·연령별 차등 기초중량 + 부가중량**

- 적용등급 : 6등급
- 부여방법
  - 2·3위 입상 경험마에게는 기초중량에 부가중량 부여 (입상횟수 무관)
  - 부가중량 부여기준(예시) : 통산 2위 1회 & 3위 1회 +1.5kg,  
통산 2위 1회 또는 3위 2회 +1kg,  
통산 3위 1회 +0.5kg
- 부담중량 상·하한 : 50kg ~ 58kg
- 중량 산정순서

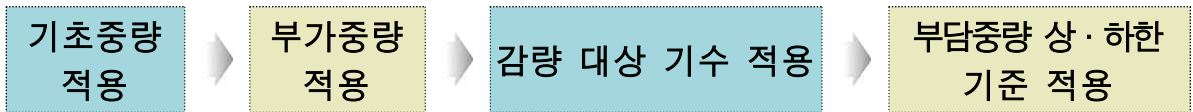

**다 ▶ 핸디캡중량**

- 적용범위 : 1등급 ~ 5등급
- 등급별 부담중량 상·하한

구 분	1등급	2등급	3등급	4등급	5등급
최고중량	60kg	59kg	58kg		57kg
최저중량	51kg(등급에 관계 없이 동일)				

\* 52.5kg 미만 말 중 마주·조교사 요청 시 52.5kg까지 증량 가능 (단, 감량 대상 기수는 적용제외)

- 저연령마 및 암말 감량

구 분	1분기	2분기	3분기	4분기	비 고
2세	2.5kg	2	1.5 (3)	1 (2.5)	( )는
3세	0.5kg (2kg)	0 (1.5)	0 (1)	0 (0.5)	남반구산 감량
암말	2kg				연중 동일

- 중량 산정순서



## 4

### 기수 부담중량 감량

□ 감량기준 : 통산 우승횟수에 따라 1~4kg 감량

구 분	감량규모	표시기호	비 고
10승 미만	4kg	-4	통산 우승횟수는 최초 기승한
10승 이상~20승 미만	3kg	-3	날로부터 당해 경주의 출전신청일
20승 이상~30승 미만	2kg	-2	전날까지 기승하여 1위한 횟수를
30승 이상~40승 미만	1kg	-1	모두 합하여 산정

□ 적용대상 : 일반경주(대상·특별경주 미적용)

□ 적용기간 : 기수 데뷔일(최초로 기승한 날)로부터 5년으로 제한

□ 적용기간 계산 시 예외 기간 (6개월 이상일 경우에 한함)

- 병역법에 의거 소집된 군복무기간
- 신체 또는 정신상의 장애로 인한 치료기간(의사 진단서에 의함)
- 기수면허가 취소된 후 다시 취득한 경우 면허가 취소되었던 기간
- 학위취득 또는 선진 기승기술 습득을 위하여 국내외 교육기관에서 교육을 받고자 휴업한 기간
- 임신 및 육아로 인해 휴업한 기간
- 기타 심판위원이 불가피하다고 인정하는 기간

## 5

### 레이팅 시스템 세부 운영기준

□ 개 요

구 분	세부내용
정 의	경주마 능력을 수치화한 것으로 1~140 구간에서 결정되며 경주성적에 따라 레이팅 부여 (레이팅 1포인트 = 0.5kg)
부여방법	도착순위, 도착차이, 경주기록, 성, 연령, 적성거리 및 편성강도 등을 종합 판단하여 결정

□ 등급별 레이팅 기본 조건 외 추가 레이팅 조건 운영 확대

경주 등급	1등급	2등급	3등급	4등급	5등급
기본조건	81이상	80이하	65이하	50이하	35이하
추가조건	110이하 100이하 90이상 등	75이하 70이하 등	60이하 55이하 등	45이하 40이하 등	30이하 등

○ 레이팅 기본조건 외 추가 레이팅 조건을 확대하여 다양한 경주조건 제공

□ 레이팅 증·감 기준

**레이팅 증가 기준**

○ 레이팅 증가 절차도

■ 1차 : 기준마(Line horse) 설정 (등급별 기준마 차등 설정)  
 ○ 1등급 : 1~5위마 중 레이팅 증가가 적절치 않거나 일관된 성적을 유지하는 말을 기준마로 설정  
 ○ 2~5등급 : 2~5위마 중 기준마 선정

■ 2차 : 기준마 대비 상위 순위마 레이팅 증가 여부 결정  
 ○ 기준마 보다 상위 순위마의 레이팅 증가  
 ○ 경주거리, 도착차, 기록, 출전마 수준 및 경주 중 특이사항 등을 종합 판단하여 레이팅 증가수준 결정

○ 기준마 대비 상위 순위마 레이팅 증가 기준

- 레이팅 증가 결정척도 : 기준마 대비 도착차
- 레이팅 증가폭 : 1마신 당 2포인트 이내 (코~3/4마신도 증량 가능)

○ 우승마 및 입상마 레이팅 증가 기준 (2~5등급 일반경주)

구 분	레이팅 증가기준	비 고
우승마	<ul style="list-style-type: none"> <li>• 최소 증가기준 : 5</li> <li>• 최대 증가기준 : 15(국·외산마 공통)</li> </ul>	1등급 경주 또는 점핑 출전한 경우*, 별도의 증가기준 적용 가능
입상마	<ul style="list-style-type: none"> <li>• 2위마 : 최대 5</li> <li>• 3위 이하마 : 최대 3</li> </ul>	

- 초과증량 입상마의 경우, 1등급은 초과증량을 반영하고, 타 등급은 미반영

\* 점핑출전 : 경주마 레이팅 기준등급보다 상위등급 조건의 경주에 출전한 경우

○ 대상·특별경주 레이팅 부여순위 : 1~5위

구 분	레이팅 증가폭
2세, 3세 한정경주	상한선 없음
3세 이상	1위 : 최대 +15
	2위 : 최대 + 8
	3위 : 최대 + 4
	4위 : 최대 + 3
	5위 : 최대 + 2

\* 대상·특별경주에서 국산 6등급마가 출전하여 2~3위 입상할 경우, 우승마와의 차이 등을 고려하여 국산 5등급 이상 레이팅 부여 가능

## 레이팅 차감 기준

- 레이팅 차감 대상마 : 기준마 대비 하위 순위마
- 레이팅 차감범위 : 1 ~ 4포인트
- 2·3위 입상하여 승급한 말에 대한 강급 기준
  - 승급 후 최소 3회 연속 하위순위 기록 시 강급 여부 결정
- 120일 이상 장기휴양마 레이팅 차감기준
  - 휴양 직전 성적 양호마는 레이팅 미 차감하고 휴양 전 성적 부진마는 복귀 경주 성적 저조 시 레이팅 차감 가능
- 기준마 대비 하위마 중 레이팅 미 차감마

구 분	주 요 내 용
마체이상마	• 수의위원이 심판위원에게 경주 후 마체검사에서 마체이상이 발견되었다고 보고한 말(폐출혈마 포함)
주행 방해를 받은 말	• 심판위원이 타마에 의해 주행방해를 받았다고 심판위원 리포트에 적시한 말로 순위 변경이 된 말
주행방해로 실격·순위변경 된 말	• 기준마 대비 상위 순위로 도착하였으나 타마 주행을 방해하여 실격 또는 하위 순위로 변경된 말
직전 경주에서 레이팅이 증가된 말	• 직전 경주에서 우승 또는 입상하여 레이팅이 증가된 말은 차회 경주의 성적이 부진하여도 레이팅 미 차감 가능
늦출발한 말	• 평소와 다르게 출발이 상당히 늦어 경주능력 발휘에 지장이 있었다고 판단되는 말(출발심사 처분 말)
능력 불발휘말	• 심판위원이 기승법 부적절, 경주능력 불발휘 등의 사유로 기승 기수에게 제재를 처분한 말
주행 중지된 말	• 말의 악벽 또는 기수 낙마에 의해 주행 중지된 말
금지약물 검출말	• 경주 후 금지약물이 검출된 말
해외원정 후 국내 첫 출전하는 말	• 해외원정한 말이 국내 복귀전(또는 데뷔전)에서 하위 성적을 거둘 경우 레이팅 미 차감
기 타	• 핸디캡위원이 레이팅 차감이 적절치 않다고 판단한 말 * 상당 구간 선행경합한 말, 상당 구간 외곽 주행한 말, 심한 악벽(급사행 등)으로 경주능력 발휘에 영향이 있었다고 판단되는 말 등

### 【직전 경주에서 우승 또는 입상하여 레이팅이 증가된 말에 대한 레이팅 차감기준】

구 분	1·2등급	기타 등급
직전 우승하여 레이팅이 증가된 말	2회 연속 부진 시 차감 가능	3회 연속 부진 시 차감 가능
직전 입상하여 레이팅이 증가된 말	차회 경주 부진 시 차감 가능	2회 연속 부진 시 차감 가능

## □ 기타 운영기준

- 경주후 약물 검출마에 대한 레이팅 조정기준 : 최종 약물 양성 확정 전 (前)에 출전하는 경우에는 조정된 레이팅을 그대로 적용하되, 최종 약물 양성 확정 후(後)에 출전하는 경우에는 해당 경주성적 미인정, 당초 레이팅으로 환원
  - \* 최종적인 약물 양성 확정은 심판위원의 확인으로 결정
- 주행방해 등으로 입상마의 순위변경 시 레이팅 조정기준 : 변경된 순위를 기준으로 레이팅 조정
- 국산마 최초 레이팅 부여범위 : 레이팅 27~35
  - \* 레이팅 최초 부여대상 : 우승마 / 2위 2회 / 2위 1회 & 3위 2회 / 3위 3회마
  - \* 2위 또는 3위마는 해당 경주 우승마보다 레이팅 낮게 부여 가능
  - \* 연령·성별 구분 없이 최초 레이팅 부여 후 저연령마 및 암말 감량 적용
- 외산 신마 초기 레이팅 부여 기준 : 레이팅 38
  - \* 연령·성별 구분 없이 초기 레이팅 부여 후 저연령마 및 암말 감량 적용
  - \* '24.12.31 이전 구매 외산신마 초기 레이팅 40 부여
- 최고중량 부여 말이 미편성 시 당초 부담중량 조정 가능
  - \* 부담중량 왜곡현상 방지를 위해 필요 시 당초 발표 부담중량 재조정 가능
- 레이팅 조정내역 공표 : 매주 일요일 경마종료 후, 경마정보 홈페이지
- 레이팅 이의 신청 제도 운영 (이의 신청서 양식은 p.102 참조)

- 이의 신청자 : 마주 또는 마주의 대리인(조교사)
- 이의 신청 접수자 : 수석 핸디캡전문위원
- 이의 신청 내용
  - 전산 상 오류로 인해 부정확하게 발표된 레이팅
  - 기타 레이팅 증·감량에 대한 이의 사항 등
- 이의 신청 접수 : 매주 수요일 15시 이전
  - 전주 일요일 공표된 레이팅의 이의 신청을 차주 수요일 15시 이전까지 접수
- 이의 신청 방법
  - 1차 : 유선 이의 신청
  - 2차 : 서면 이의 신청 (1차 신청 불복 시)
- 이의 신청 처리
  - 전산 상 오류 등 명백한 사유 발견 시 레이팅 수정
  - 기타 레이팅 증·감량에 대한 이의사항은 핸디캡전문위원 간 논의 후 결과 통보
  - 서면 이의 신청 건에 대해서는 서면으로 결과 통보

1 경마장별 시행규모

가 ▶ 서울

□ 경주편성 총괄

(단위 : R)

대상·특별(31R)					일반(1,014R)								계
G1	G2	G3	L	특	C1	C2	C3		C4		C5	C6	
							혼	국	혼	국			
5	5	5	8	8	26	65	83	45	170	89	242	294	1,045

□ 월별·등급별 경주 수

(단위 : R)

월	대상·특별			일반									계
	대상	특별	소계	C1	C2	C3		C4		C5	C6	소계	
						혼	국	혼	국				
1월				2	9	9	5	18	10	24	28	105	105
2월	2		2	2	4	5	2	12	7	18	21	71	73
3월	2		2	2	4	7	4	16	8	20	21	82	84
4월	3		3	1	7	7	4	12	6	20	24	81	84
5월	4		4	3	5	8	5	14	8	24	29	96	100
6월	1		1	2	5	7	4	14	7	16	24	79	80
7월	1		1	2	6	6	3	14	7	17	24	79	80
8월		1	1	3	6	7	4	13	7	23	27	90	91
9월	4	7	11	1	3	3	2	7	3	14	18	51	62
10월	3		3	3	7	10	5	20	10	26	31	112	115
11월	1		1	3	5	7	4	14	8	20	24	85	86
12월	2		2	2	4	7	3	16	8	20	23	83	85
계	23	8	31	26	65	83	45	170	89	242	294	1014	1,045

\* 월별 경주마 자원 추이에 따라 등급(산지한정)별 경주 수 변동 가능

□ 경주거리별 경주 수 (일반경주)

(단위 : 개)

구분	1C	2C	3C	4C	5C	6C	계
단거리 (~1300)	13	33	64	130	169	206	615
중거리 (~1700)	8	20	38	78	48	59	251
장거리 (1800~)	5	12	26	51	25	29	148
등급 계	26	65	128	259	242	294	1,014

□ 연간 상금우대 정책경주

구 분	신마 경주		암말 경주		
	국산 루키	외산 루키	3등급 혼합	4등급 혼합	6등급 국산
경주 수	75R (상 12R 하 63R)	28R (상 5R 하 23R)	6R	13R	12R
상금 우대	C6 → C5	C4 → C3	C3 → C2	C4 → C3	C6 → C5

나 ▶ 영남 권역

□ 경주편성 총괄

(단위 : R)

대상·특별(19R)					일 반(726R)								계
G1	G2	G3	L	특	C1	C2	C3		C4		C5	C6	
							혼	국	혼	국			
-	3	6	6	4	19	39	57	31	117	67	175	222	745

□ 월별·등급별 경주 수

(단위 : R)

월	대상·특별			일 반									계
	대상	특별	소계	C1	C2	C3		C4		C5	C6	소계	
						혼	국	혼	국				
1월				2	4	6	3	12	7	20	26	80	80
2월	1		1	2	3	4	2	8	4	9	15	47	48
3월	2		2	1	3	5	3	9	5	13	19	58	60
4월	1	3	4	1	3	5	2	9	5	14	17	56	60
5월	3		3	2	3	6	3	13	7	17	21	72	75
6월	1		1	2	3	4	2	8	5	15	20	59	60
7월				2	4	5	3	10	6	13	17	60	60
8월		1	1	1	3	5	3	9	5	15	18	59	60
9월	1		1	2	3	3	2	7	4	10	12	43	44
10월	3		3	2	3	5	3	12	7	19	21	72	75
11월	3		3	1	4	4	2	10	6	14	16	57	60
12월				1	3	5	3	10	5	16	20	63	63
계	15	4	19	19	39	57	31	117	66	175	222	726	745

\* 월별 경주마 자원 추이에 따라 등급(산지한정)별 경주 수 변동 가능

□ 경주거리별 경주 수 (일반경주)

(단위 : 개)

구 분	1C	2C	3C	4C	5C	6C	계
단거리 (~1300)	10	20	44	92	123	155	444
중거리 (~1700)	6	12	26	55	35	44	178
장거리 (1800~)	3	7	18	36	17	23	104
등급 계	19	39	88	183	175	222	726

□ 연간 상금우대 정책경주

구 분	신마 경주		암말 경주		
	국산 루키	외산 루키	3등급 혼합	4등급 혼합	6등급 국산
경주 수	51R (상 4R 하 47R)	14R (상 3R 하 11R)	3R	7R	8R
상금 우대	C6 → C5	C4 → C3	C3 → C2	C4 → C3	C6 → C5

**2 신마 입사 및 운영기준**

□ 신마 입사기준 : 2세 1월~12월 원칙, 남반구산 및 육성조련심사 합격자의 경우 3세 6월까지 예외적 입사 허용

입사 시기		2세 1월 ~ 12월	~3세 6월
국산	24월령 미만	육성조련시설 언덕주로 훈련 1회 실시 시 입사 가능	<ul style="list-style-type: none"> <li>육성조련심사합격 유효마</li> <li>남반구산 암말의 포입마</li> </ul>
	24개월령 이상	입사 가능	
외산	북반구	입사 가능	
	남반구	3세 6월까지 입사 가능	

□ 포입마 운영기준

○ 부마 수준에 따른 차등적 운영 (거래유형 무관)

구 분	~'27년	'28년 ~
부마교배료 2만불 이상	<ul style="list-style-type: none"> <li>국산 G격 대상경주</li> <li>육성조련인센티브 100%</li> </ul>	<ul style="list-style-type: none"> <li>G격 대상 전경주</li> <li>육성조련인센티브 100%</li> </ul>
부마교배료 2만불 미만	<ul style="list-style-type: none"> <li>국산 L격 대상경주</li> <li>육성조련인센티브 100%</li> </ul>	

\* 부마교배료 기준 : 해당 포입마 교배 당시의 교배료, 마주가 입증 조건

### 3 대상 · 특별경주 시행 개요

#### 가 기본 방향

- 한국 대상경주의 국제표준 대상경주 명부(블루북) 추가등재 및 격(格) 제고 목적 한국경주분류위원회(KPC) 운영 등 대상경주 품질관리 강화
- 국제경주 등 G1경주를 정점으로 시리즈 체계 고도화를 통해 국제 무대에서 경쟁할 수 있는 최고 우수마 선발기능 강화

#### 【시리즈경주 시행 체계】



## 나 ▶ 시행 규모

(단위 : 경주, 백만원)

구 분				서 울		영남권역		계	
				경주수	순위상금	경주수	순위상금	경주수	순위상금
대상 경주	Grade	G1	혼합	3	4,000			3	4,000
			국산	2	2,000			2	2,000
			소계	5	6,000			5	6,000
		G2	혼합	3	2,100	1	700	4	2,800
			국산	2	1,400	2	1,400	4	2,800
			소계	5	3,500	3	2,100	8	5,600
		G3	혼합	3	1,500	5	2,500	8	4,000
			국산	2	1,000	1	500	3	1,500
			소계	5	2,500	6	3,000	11	5,500
	소계	혼합	9	7,600	6	3,200	15	10,800	
		국산	6	4,400	3	1,900	9	6,300	
		소계	15	12,000	9	5,100	24	17,100	
	계	Listed	혼합	3	700	2	400	5	1,100
			국산	5	1,100	4	1,000	9	2,100
			소계	8	1,800	6	1,400	14	3,200
계		혼합	12	8,300	8	3,600	20	11,900	
		국산	11	5,500	7	2,900	18	8,400	
		소계	23	13,800	15	6,500	38	20,300	
특별경주	혼합	5	750	3	450	8	1,200		
	국산	3	450	1	150	4	600		
	소계	8	1,200	4	600	12	1,800		
합 계	혼합	17	9,050	11	4,050	28	13,100		
	국산	14	5,950	8	3,050	22	9,000		
	총계	31	15,000	19	7,100	50	22,100		

- KRA컵 스프린트 신설 : 단거리 최우수마 선발을 위한 하반기 G3 대상 경주 신설 및 경마장 오픈 운영 (기존 KRA스프린트 서울·부경 통합)
- (경주조건) 부경 개최 G3, 3세 이상, 1200m, 5억원, 경마장 오픈
- (브리더스컵 루키 서울경마장 개최) 생산자협회 후원 연계, 브리더스컵 루키 (G2, 12월 1주차) 서울 개최 및 시상식 진행
- 경주퇴역마 복지기금 출연 : 대상·특별경주 입상(1~3위) 마주, 경주격·순위별 정액 출연 (p.62 참조)

다 ▶ 시행체계

★ : Korea Premier 경주

구분	선발조건		경주 수	지역별 경주		오픈경주	국제 초청 경주
				서울	영남권역		
국산 한정	2세	短中	5	주버나일 시리즈(JV)		브리더스컵 루키	-
				과천시장배 농협중앙회장배	부산강서구청장배 김해시장배		
	3세	中長	3			트리플 크라운 (TC) KRA컵 마일 코리안더비 농식품부장관배	-
		암 中長	3	-	-	트리플 티아라 (TT) 루나Stakes 코리안오크스 경기도지사배	-
	3세 ↑ · 4세 ↑	短	2	SPPL트로피	-	세계일보배 (4세 ↑)	-
		암 中長	3	-	-	퀸즈투어 FW(QTFW) 제주특별자치도지사배 경상남도지사배 브리더스컵 퀸	-
		中長	6	스포츠조선배 일간스포츠배 RCK트로피 SLTC트로피	TJK트로피	대통령배★	-
국외산 혼합	2세	短	5	Rookie Stakes서울 Galop트로피 문화일보배	Rookie Stakes영남 경남도민일보배	-	-
	3세	中長	3	스포츠서울배 Baden Galop 트로피	경남신문배	-	-
	3세 ↑	短	5			스프린터 시리즈(SP) 부산일보배 SBS스포츠 스프린트 서울마주협회장배 KRA컵 스프린트★	코리아 스프린트★
		암 短	1	OSAF트로피	-	-	-
		中	3	-	CHIA트로피	Owners' Cup★ 국제신문배 ★	-
		長	8	JRA트로피	HKJC트로피	스테이머 시리즈(ST) 헤럴드경제배 YTN배 부산광역시장배 KRA컵 클래식★ 그랑프리★	코리아컵★
	암 中長	3			퀸즈투어 SS(QTSS) 동아일보배 독섬배 KNN배	-	
계		50	14	8	26	2	

## 라 ▶ 세부사항

### □ 해외 경마 · 발매 시행체 교류경주(특별경주)

구 분	시행지	교류 시행체명
4월	부경	HKJC(홍콩) CHIA(중국) · TJK(튀르키예) * 일반경주 명칭부여 : RWTIC(인도) · TCK(일본) · NZTR(뉴질랜드)
9월	서울	JRA(일본) · OSAF(남미) · SPPL(싱가포르), RC-KZN(남아공) SLTC(말레이시아) · GALOP(프랑스)
12월	서울	Baden GALOP(독일)

### □ 부담중량 운영기준

- Grade격 : 3세 이상 경주는 마령중량\*, 성·연령 한정경주는 별정중량 원칙
- Listed격 : 별정중량 원칙
- \* 상반기 개최 3세 이상 대상 · 특별경주 3세마 미출전 시 : 4세 이상마 부담중량 하향조정 가능 (월 경마계획 공표 시 세부 부담중량 결정)

## 4

## 오픈경주 개최

### 가 ▶ 오픈경주 시행규모 : 28R

구분	선발조건	경주수	서울 (17R)	영남권역 (11R)
국산한정	2세 암수	1R	브리더스컵 루키(G2)	-
	3세 암수	3R	코리아안더비(G1) 농림축산식품부장관배(G2)	KRA컵 마일(G2)
	3세 암	3R	경기도지사배(G3)	루나Stakes(L) 코리아안오크스(G2)
	3세 ↑ 長	1R	대통령배(G1)	-
	3세 ↑ 암 中長	3R	제주도특별자치도지사배(G3)	브리더스컵 퀸(L) 경상남도지사배(G3)
	4세 ↑ 短	1R	세계일보배(L)	-
국외산	3세 ↑ 短	5R	서울마주협회장배(G2) 코리아스프린트(G1/IG3) SBS스포츠 스프린트(G3)	부산일보배(G3) KRA컵 스프린트(G3)
	3세 ↑ 中	2R	-	국제신문배(G3) Owners' Cup(G3)
	3세 ↑ 長	6R	헤럴드경제배(G3) YTN배(G3) 코리아컵(G1/IG3) KRA컵 클래식(G2) 그랑프리(G1)	부산광역시장배(G2)
	3세 ↑ 암 中長	3R	동아일보배(L) 독섬배(G2)	KNN배(G3)

## 나 ▶ 경마장별 경주마 출전쿼터

- 기본 : 서울 8두, 영남권역 7두 + 전년도 우승마 1두
  - 지역 쿼터 초과 출전신청 시 쿼터별 경주편성 우선순위 적용
  - 개최지에서 출전쿼터 미달하여 출전신청 시 타 지역에 쿼터 배정
  - 전년도 우승마 미출전 시 : 전년도 우승마 소속 지역에 쿼터 추가 부여
- 트리플크라운 · 트리플티아라 · 브리더스컵 루키

구분	서울	영남	계	구분	서울	영남	계
서울 개최	9두	7두	16두	영남권역 개최	8두	8두	16두

- KRA컵마일 · 루나Stakes : 전년도 브리더스컵 우승마 출전 시 서울 8두, 영남권역 7두로 운영 (미출전 시 전년도 우승마 소속 경마장에 쿼터 추가 부여)
- 기타 적용사항
  - 외국말 출전 시 서울→영남권역 순으로 번갈아 쿼터 축소

## 다 ▶ 경주마 수송 · 계류

- 원정마 수송 : 마주 책임 하에 수송
- 경마장 입사시점 : 대상경주 출전신청 확정 후 ~ 경주 전일 오후 3시까지
  - \* 입사시점 이후 도착한 말은 출전 불가하나 천재지변 등으로 불가피하다고 개최경마장 경마개최위원장이 인정하는 경우는 예외로 함
  - \* 코리아컵 · 코리아스프린트(국제경주) · 브리더스컵 루키(2세) · 경상남도지사배 · 국제신문배 · 브리더스컵퀸 · KRA컵 스프린트(금요일 개최)의 경우 해당 주 월요일부터 입사 가능

## 라 ▶ 상금 지급

- 지급기준 및 방법 : 개최경마장의 기준과 방법에 의거하여 지급
- 원정마의 경우 다음의 경우에도 출전장려금과 기승료는 지급
  - 주행중지된 경우
  - 다음의 경우에도 상황별로 차등 지급(최대출전두수의 최하위 기준)

- ※ 필수조건 : 원정마가 원정 경마장에 입사하여야 함
- 출전마 확정 ~ 경주 제외 : 출전장려금 및 기승료의 70%
  - 출발 제외 : 출전장려금 및 기승료의 80%
    - 경주마 관계자의 고의 또는 과실이 아닌 경우에 한정하여 지급
    - \* 경주마 부상에 따른 미출전 시 수의사 진단서 제출

- 원정 기수가 원정 경마장에서 업무수행 중 부상 · 질병으로 오픈경주에 기승하지 못하는 경우 : 해당경주 기승료의 70% 지급

가 ▶ 스프린터·스테이어·퀵스투어 시리즈 (성·거리별 최우수마 선발)

□ 출전마 선발 체계

- (시리즈 챌린지 시행) 당해 연도 출전한 전체 일반·대상특별경주의 성적을 점수화하여 다득점 순 각 시리즈 제1관문 우선 출전기회 부여
  - \* 제2관문 이후는 시리즈 챌린지 승점과 이전 관문 대상경주의 승점을 누적하여 출전마 선발

구 분	서 울	영남권역	비 고
시리즈 챌린지 시행	당해 연도 출전한 전체 일반·대상특별경주		

제1관문 출전마 선정	시리즈 챌린지 승점 누적	상위 3등	상위 3등	*동점 시 편성우선순위에 따라 선정
	디펜딩 챔피언	전년도 우승마		*미출전시 소속 경마장에 쿼터 부여

제2관문 출전마 선정	챌린지+제1관문 승점 누적	상위 3등	상위 3등	*동점 시 편성우선순위에 따라 선정
	디펜딩 챔피언	전년도 우승마		*미출전시 소속 경마장에 쿼터 부여

제3관문 출전마 선정	챌린지+제1+제2 관문 승점 누적	상위 3등	상위 3등	*동점 시 편성우선순위에 따라 선정
	디펜딩 챔피언	전년도 우승마		*미출전시 소속 경마장에 쿼터 부여

\* 해외 원정 경주마는 별도 기준에 따라 승점 부여 (p.33 참고)

\* 오픈경주 경마장별 출전쿼터 p.29 참고

□ 시리즈 본선 운영 및 최우수마 인센티브 지급

- 스프린터(Sprinter) 시리즈 (3세 이상, 단거리)

제1관문 (3월 1주차)	제2관문 (4월 2주차)	제3관문 (5월 3주차)
부산일보배 (G3)	SBS스포츠 스프린트 (G3)	서울마주협회장배 (G2)
부경 경마장	서울 경마장	서울 경마장
1200m, 5억원	1200m, 5억원	1200m, 7억원

○ 스테이어 (Stayer) 시리즈 (3세 이상, 장거리)

<b>제1관문 (3월 2주차)</b>	<b>제2관문 (4월 3주차)</b>	<b>제3관문 (5월 4주차)</b>
헤럴드경제배 (G3)	YTN배 (G3)	부산광역시장배 (G2)
서울 경마장	서울 경마장	부경 경마장
2000m, 5억	2000m, 5억	1800m, 7억

○ 퀸즈투어 Spring & Summer (3세 이상, 암)

<b>제1관문 (3월 3주차)</b>	<b>제2관문 (4월 4주차)</b>	<b>제3관문 (5월 5주차)</b>
동아일보배 (L)	독섬배 (G2)	KNN배 (G3)
서울 경마장	서울 경마장	부경 경마장
1800m, 3억원	1400m, 7억원	1600m, 5억원

○ 퀸즈투어 Fall & Winter (국, 3세 이상, 암)

<b>제1관문 (9월 3주차)</b>	<b>제2관문 (10월 4주차)</b>	<b>제3관문 (11월 4주차)</b>
제주특별자치도지사배(G3)	경상남도지사배 (G3)	제주특별자치도 후원 브리더스컵 퀸()
서울 경마장	부경 경마장	부경 경마장
1400m, 5억원	2000m, 5억원	1800m, 3억원

**나 ▶ 트리플크라운 · 트리플티아라 시리즈 (3세 암 · 수 최고마 선발)**

□ 출전마 선발 체계

- (시리즈 챌린지 시행) 2세마 데뷔 이후부터 3세마 시즌까지 출전한 일반경주와 juvenal 시리즈 대상경주 성적을 점수화하여 경마장별 다득점 순 시리즈 제1관문 우선 출전기회 부여

구 분		서 울	영남권역	비 고
시리즈 챌린지 시행		2세마 데뷔 이후부터 당해 연도 (3세마 시즌) 출전하는 전체 일반 · 대상특별경주 * 단, 일반경주는 C5 이상 및 루키경주로 한정		

제1관문 출전마 선정	시리즈 챌린지 승점 누적 순	상위 8등	상위 7등	*동점 시 편성우선순위에 따라 선정
	루키 챔피언	전년도 브리더스컵 루키 우승마		* 출전 불가 시 소속된 경마장에 출전쿼터 추가 부여

제2관문 출전마 선정	챌린지+제1관문 승점 누적 순	상위 9등	상위 7등	*동점 시 편성우선순위에 따라 선정 * 코리안오크스는 경마장별 쿼터 8등
----------------	---------------------	----------	----------	---

제3관문 출전마 선정	챌린지+제1+제2 관문 승점 누적 순	상위 9등	상위 7등	*동점 시 편성우선순위에 따라 선정
----------------	-------------------------	----------	----------	---------------------

\* 경마장별 쿼터 미달 시 타 경마장 경주마로 출전 가능

□ 시리즈 본선 운영 및 최우수마 인센티브 지급

○ 트리플 크라운(Triple Crown : 국산 3세 암수)

제1관문 (3월 4주차)	제2관문 (5월 1주차)	제3관문 (6월 1주차)
KRA컵 마일(G2)	코리안더비(G1)	농림축산식품부장관배 (G2)
부경 경마장	서울 경마장	서울 경마장
국산 3세 암수	국산 3세 암수	국산 3세 암수
1600m, 7억원	1800m, 10억원	2000m, 7억원

○ 트리플 티아라(Triple Tiara : 국산 3세 암)

제1관문 (4월 1주차)	제2관문 (5월 2주차)	제3관문 (6월 2주차)
루나Stakes(L)	코리안오크스(G2)	경기도지사배 (G3)
부경 경마장	부경 경마장	서울 경마장
국산 3세 암	국산 3세 암	국산 3세 암
1600m, 3억원	1800m, 7억원	2000m, 5억원

다 ▶ **주버나일 시리즈 (2세 최고마 선발)**

□ 출전마 선발 체계 : 당해 연도 출전한 전체 일반·대상특별경주 점수(챌린지) 및 본선 1관문·2관문 대상경주 누적 승점 순 브리더스컵 루키 우선 출전권 부여

구 분		서 울	영남권역	비 고
브리더스컵 루키 출전마 선정	시리즈챌린지 +제1관문 +제2관문	상위 8두	상위 8두	챌린지+제1관문 + 제2관문 누적승점 경마장별 상위 8두 브리더스컵 루키 출전권 부여

- \* 단, 시리즈챌린지 일반경주는 C5 이상 및 루키경주로 한정
- \* 경마장별 쿼터 미달 시 타 경마장 경주마로 출전 가능

□ 시리즈 본선 운영

제1관문 (9월 2주차)	제2관문 (10월 3주차)	제3관문 (12월 1주)
과천시장배(L, 서울) 강서구청장배(L, 부경)	농협중앙회장배(L, 서울) 김해시장배(L, 부경)	브리더스컵 루키(G2)
국산 2세 암수	국산 2세 암수	서울 경마장
1200m, 2억원	1200m, 2억원	국산 2세 암수
		1400m, 7억원

## 라 ▶ Korea Premier 시리즈

□ 시행 목적 : 2026년도 대표마 및 최우수 국산마 선발

구 분	지정 경주 (총 8R)	
대상 경주	코리아컵(G1/IG3)	코리아스프린트(G1/IG3)
	대통령배(G1)	그랑프리(G1)
	KRA컵 클래식(G2)	국제신문배 (G3)
	Owners' Cup(G3)	KRA컵 스프린트 (G3)

□ Korea Premier 시리즈 출전마 선발체계 : (1순위) 코리아컵 · 코리아스프린트 출전마 → (2순위) 당해연도 출전한 모든 일반경주와 대상 · 특별경주 성적을 점수화하여 다득점 순 우선 출전기회 부여  
 \* 국제 초청경주(코리아컵 · 코리아스프린트) 출전마 선발 시 시리즈경주 승점 고려하되, 출전마선정위원회(CSC)를 통해 최종 결정

□ 시리즈 본선 출전마 선발 방식

구 분	서 울	영남권역	비 고
출전 쿼터	8두	7두	* 쿼터 내 경주편성 우선순위 적용 * 쿼터 미달 시 타 경마장 경주마로 출전 가능
디펜딩 챔피언	전년도 대상경주 우승마		p.29 경마장별 경주마 출전쿼터 준용

### 【 시리즈경주 편성우선순위 승점표 】

구 분		1위	2위	3위	4위	5위
대상 특별 경주	국제G3 이상	1,000	600	500	250	150
	G1 · 기타 해외대상경주	800	450	400	200	100
	G2	600	350	300	150	80
	G3	400	250	200	100	60
	L	200	150	100	50	30
	특별	100	75	50	25	20
일반 경주	C1	60	45	30	15	7
	C2	40	30	20	10	5
	C3	20	15	10	5	3
	C4 · C5 · 루키	10	5	3	2	1

\* 해외원정마 해외 대상경주 1R 출전시마다 100점 부여

### 【 시리즈 최우수마 선정 및 인센티브 】

- 시리즈 최우수마 선발 방식 : 각 시리즈별 본선 누적승점 최고마
  - \* 해당 시리즈 종료시점까지의 본선경주 누적승점 최고마를 최우수마로 선정
  - \* 동점인 경우 그랑프리 개최일(12월1주차) 기준 레이팅이 높은말을 선정하며, 레이팅 역시 동률일 경우 모두 최우수마로 선정(인센티브 1/n 지급)
- 인센티브 지급 요건 : 시리즈본선 경주 중 2개 이상 필수 출전
  - \* 단, 주버나일 시리즈(국 2세)는 시리즈 본선경주 중 브리더스컵 루키(G2)만 필수 출전
- 인센티브 지급

시리즈		인센티브	
연 령	국산 2세 최우수마 (주버나일 시리즈)	1억원	마주 90% 조교사 10%
	국산 3세 최우수마 (트리플크라운)	1억원	마주 90% 조교사 10%
성 별	국산 3세 암말 최우수마 (트리플티아라)	1억원	
	암말 최우수마 (각 퀸즈투어 시리즈)	각 1억원	마주 80% 조교사 20%
거 리	단거리 최우수마 (스프린터 시리즈)	1억원	마주 80% 조교사 20%
	중장거리 최우수마 (스테이어 시리즈)	1억원	

### 【 연도대표마 · 최우수 국산마 선정 및 인센티브 】

- 연도대표마(코리아 프리미어 시리즈 최우수마) 및 최우수 국산마 선발 방식
  - 연도대표마 : 그랑프리 종료시점까지의 쏘시리즈 누적승점 최고마
  - 최우수 국산마 : 그랑프리 종료시점까지 쏘시리즈 누적승점 3위 이내마 중 국산마 (누적승점 3위 이내 시 연도대표마 인센티브의 50% 가산 지급)
  - \* 동점인 경우 그랑프리 개최일 기준 레이팅이 높은말 우선
- 인센티브 지급 요건
  - (공통 조건) 그랑프리 출전 및 두바이(DWC), 사우디컵 등 1~3월 개최되는 주요 국제경주 출전 시 (해외 경마장 입사 기준)
  - \* 단, 출전마선정위원회 선정에서 제외된 말에 한해서는 인센티브 지급
  - \* 인센티브는 `27년 1분기에 지급, 선순위마 원정 미참가에 따른 금액변동 없음

시리즈	인센티브		추가 인센티브
연도대표마 (Korea Premier 시리즈 최우수마)	1위 1억원	마 주 80% 조교사 20%	- 최우수 국산마 대상 해당 인센티브 규모의 50% 가산 * 1~3위 중 최고득점 국산마 1두에 지급하며 국산마 없을 시 미지급
	2위 6천만원		
	3위 4천만원		

**마 ▶ 국제경주 시행<sup>1) 2)</sup>**

□ 국제 초청경주(코리아컵 및 코리아스프린트) : 9월1주차, 서울

구 분	코리아컵(G1/IG3)	코리아스프린트(G1/IG3)
경주거리	1800m	1200m
순위상금	16억원	14억원
	• (해외마 출전 시) 국산마 20% 외산마 10% 국제경주 입상 인센티브	
부담중량 (마령)	<ul style="list-style-type: none"> <li>• 3세 55kg, 4세 ↑ 57kg</li> <li>• 암말 -2kg</li> <li>• 남반구 3세 -2kg, 4세 -0.5kg</li> </ul>	<ul style="list-style-type: none"> <li>• 3세 57kg, 4세 ↑ 58kg</li> <li>• 암말 -2kg</li> <li>• 남반구 3세 -1.5kg</li> </ul>
출전두수	각 최대 출전 16두	
초청국가	미국, 홍콩, 싱가포르, UAE, 영국, 프랑스, 아일랜드, 일본 등	

○ 출전마 선정방안 : 경마장별 출전쿼터는 미운영

- 출전마선정위원회(CSC) 운영 : 출전 후보마 심의 · 선발(초청마 포함)
- 주요 대상경주(스프린트 및 스테이어 시리즈 · Korea Premier 등) 성적, 기타 경주성적, 경주마 국제 레이팅 등을 종합 판단하여 선발

□ 개방경주

○ 대상경주 \* 블루북(Blue Book) 등재 경주와 연계하여 운영

구 분	지정 경주	
경주 명	그랑프리(G1)	부산광역시장배(G2)
	서울마주협회장배(G2)	YTN배(G3)
	뚝섬배(G2)	SBS스포츠스프린트(G3)
	KRA컵 클래식(G2)	Owners' Cup(G3)

- 국제경주 입상 인센티브 : 입상 시 순위상금에 가산 (해외마 출전 시, 국산마 20%, 외산마 10%)
- 외국마 출전 두수 : 최대 3두 (경마장별 쿼터는 서울→영남권역 순으로 번갈아 축소)

○ 일반경주 : 서울 1등급 경주에 외국마 출전 허용 (최대 3R)

\* 단, 코리아컵 · 스프린트 초청 외국 경주마에 한하여 출전 허용

- 1) 한국개최 국제경주에서 외국 말에 기승하는 외국 기수(임시면허 소지자)는 국제경주 당일 개최되는 일반경주에서 1회에 한하여 기승 가능하며, 국내마의 해외경주 출전에 관한 계획은 별도 수립
- 2) 해외마 대상 상금 지급항목 : 순위상금 및 기승료 (기타 상금항목은 미지급)

## □ 서울 경마장

## ○ 시행일자별

(단위 : m, 백만원)

연번	주차	경주명	'26년 개최일자	격	거리	산지	연령	성별	레이팅	상금	중량	경마장 오픈	시리즈
1	2월2주	제24회 세계일보배	2월 15일	L	1200	국	4세 ↑		오픈	300	별A	○	
2	2월4주	제39회 스포츠서울배	3월 1일	L	1400		3세	암수	오픈	200	별A		크라운 PREP
3	3월2주	제24회 헤럴드경제배	3월 15일	G3	2000		3세 ↑		오픈	500	마령	○	스테이어1
4	3월3주	제29회 동아일보배	3월 22일	L	1800		3세 ↑	암	오픈	300	별A	○	퀵스SS1
5	4월2주	제34회 SBS스포츠 스프린트	4월 12일	G3	1200		3세 ↑		오픈	500	마령	○	스프린터2
6	4월3주	제25회 YTN배	4월 19일	G3	2000		3세 ↑		오픈	500	마령	○	스테이어2
7	4월4주	제37회 독섬배	4월 26일	G2	1400		3세 ↑	암	오픈	700	별A	○	퀵스SS2
8	5월1주	제29회 코리아더비	5월 3일	G1	1800	국	3세	암수	오픈	1000	별A	○	크라운2
9	5월3주	제36회 스포츠조선배	5월 17일	L	2000	국	3세 ↑		R85 ↓	200	별B		
10	5월3주	제34회 서울마주협회장배	5월 17일	G2	1200		3세 ↑		오픈	700	마령	○	스프린터3
11	6월1주	제26회 농림축산식품부장관배	6월 7일	G2	2000	국	3세	암수	오픈	700	별A	○	크라운3
12	6월2주	제20회 경기도지사배	6월 14일	G3	2000	국	3세	암	오픈	500	별A	○	티아라3
13	7월4주	제41회 KRA컵 클래식	7월 26일	G2	2000		3세 ↑		오픈	700	마령	○	프리미어2
14	8월3주	제8회 Rookie Stakes 서울	8월 16일	특	1200		2세		오픈	150	별A		쥬버나일 PREP
15	9월1주	제33회 JRA 트로피 (일본)	9월 5일	특	1800		3세 ↑		R90 ↓	150	별B		교류
16	9월1주	제4회 OSAF 트로피 (남미)	9월 5일	특	1200		3세 ↑	암	R80 ↓	150	별B		교류
17	9월1주	제2회 SPPL 트로피 (싱가포르)	9월 5일	특	1200	국	3세 ↑		R65 ↓	150	별B		교류
18	9월1주	제16회 Pace Coast KZN 트로피 (남아공)	9월 5일	특	1700	국	3세 ↑		R80 ↓	150	별B		교류
19	9월1주	제20회 SLTC 트로피 (말레이시아)	9월 5일	특	1400	국	3세 ↑		R80 ↓	150	별B		교류
20	9월1주	제1회 Galop 트로피 (프랑스)	9월 5일	특	1200		2세		오픈	150	별B		교류
21	9월1주	제9회 코리아컵 (IG III)	9월 6일	G1	1800		3세 ↑		오픈	1600	마령	○	프리미어3
22	9월1주	제9회 코리아스프린트 (IG III)	9월 6일	G1	1200		3세 ↑		오픈	1400	마령	○	프리미어4
23	9월2주	제20회 과천시장배	9월 13일	L	1200	국	2세	암수	오픈	200	별A		쥬버나일1
24	9월3주	제13회 제주특별자치도지사배	9월 20일	G3	1400	국	3세 ↑	암	오픈	500	별A	○	퀵스FW1
25	10월1주	제42회 일간스포츠배	10월 4일	L	1800	국	3세 ↑		R85 ↓	200	별B		
26	10월2주	제22회 대통령배	10월 11일	G1	2000	국	3세 ↑		오픈	1000	마령	○	프리미어5
27	10월3주	제22회 농협중앙회장배	10월 18일	L	1200	국	2세	암수	오픈	200	별A		쥬버나일2
28	11월2주	제31회 문화일보배	11월 15일	L	1200		2세		오픈	200	별A		
30	12월1주	제1회 Baden Galop 트로피 (독일)	12월 6일	특	1600		3세		R90 ↓	150	별B		교류
29	12월1주	제18회 한생협 후원 브리더스컵 루키	12월 6일	G2	1400	국	2세	암수	오픈	700	별A	○	쥬버나일3
31	12월1주	제44회 그랑프리	12월 6일	G1	2300		3세 ↑		오픈	1000	마령	○	프리미어8

○ 경주격별

(단위 : m, 백만원)

연번	격	주차	경주명	26년 개최일자	거리	산지	연령	성별	레이팅	상금	중량	경마장 오픈	시리즈
1		5월1주	제29회 코리아안더비	5월 3일	1800	국	3세	암수	오픈	1000	별A	○	클라운2
2		9월1주	제9회 코리아컵 (IG III)	9월 6일	1800		3세 ↑		오픈	1600	마령	○	프리미어3
3	G1	9월1주	제9회 코리아스프린트 (IG III)	9월 6일	1200		3세 ↑		오픈	1400	마령	○	프리미어4
4		10월2주	제22회 대통령배	10월 11일	2000	국	3세 ↑		오픈	1000	마령	○	프리미어5
5		12월1주	제44회 그랑프리	12월 6일	2300		3세 ↑		오픈	1000	마령	○	프리미어8
6		4월4주	제37회 뚝섬배	4월 26일	1400		3세 ↑	암	오픈	700	별A	○	퀸즈SS2
7		5월3주	제34회 서울마주협회장배	5월 17일	1200		3세 ↑		오픈	700	마령	○	스프린터3
8	G2	6월1주	제26회 농림축산식품부장관배	6월 7일	2000	국	3세	암수	오픈	700	별A	○	클라운3
9		7월4주	제41회 KRA컵 클래식	7월 26일	2000		3세 ↑		오픈	700	마령	○	프리미어2
10		12월1주	제18회 한성형 후원 보타다스컵 쿨기	12월 6일	1400	국	2세	암수	오픈	700	별A	○	주버나일3
11		3월2주	제24회 헤럴드경제배	3월 15일	2000		3세 ↑		오픈	500	마령	○	스테이어1
12		4월2주	제34회 SBS스포츠 스프린트	4월 12일	1200		3세 ↑		오픈	500	마령	○	스프린터2
13	G3	4월3주	제25회 YTN배	4월 19일	2000		3세 ↑		오픈	500	마령	○	스테이어2
14		6월2주	제20회 경기도지사배	6월 14일	2000	국	3세	암	오픈	500	별A	○	티아라3
15		9월3주	제13회 제주특별자치도지사배	9월 20일	1400	국	3세 ↑	암	오픈	500	별A	○	퀸즈FW1
16		2월2주	제24회 세계일보배	2월 15일	1200	국	4세 ↑		오픈	300	별A	○	
17		2월4주	제39회 스포츠서울배	3월 1일	1400		3세	암수	오픈	200	별A		클라운PREP
18		3월3주	제29회 동아일보배	3월 22일	1800		3세 ↑	암	오픈	300	별A	○	퀸즈SS1
19	L	5월3주	제36회 스포츠조선배	5월 17일	2000	국	3세 ↑		R85 ↓	200	별B		
20		9월2주	제20회 과천시장배	9월 13일	1200	국	2세	암수	오픈	200	별A		주버나일1
21		10월1주	제42회 일간스포츠배	10월 4일	1800	국	3세 ↑		R85 ↓	200	별B		
22		10월3주	제22회 농협중앙회장배	10월 18일	1200	국	2세	암수	오픈	200	별A		주버나일2
23		11월2주	제31회 문화일보배	11월 15일	1200		2세		오픈	200	별A		
24		8월3주	제8회 Rookie Stakes 서울	8월 16일	1200		2세		오픈	150	별A		주버나일PREP
25		9월1주	제33회 JRA 트로피 (일본)	9월 5일	1800		3세 ↑		R90 ↓	150	별B		교류
26		9월1주	제4회 OSAF 트로피 (남미)	9월 5일	1200		3세 ↑	암	R80 ↓	150	별B		교류
27	특	9월1주	제2회 SPPL 트로피 (싱가포르)	9월 5일	1200	국	3세 ↑		R65 ↓	150	별B		교류
28		9월1주	제1회 Paco Galop 트로피 (남미)	9월 5일	1700	국	3세 ↑		R80 ↓	150	별B		교류
29		9월1주	제20회 SLTC 트로피 (말레이시아)	9월 5일	1400	국	3세 ↑		R80 ↓	150	별B		교류
30		9월1주	제1회 Galop 트로피 (프랑스)	9월 5일	1200		2세		오픈	150	별B		교류
31		12월 1주	제1회 Baden Galop 트로피 (독일)	12월 6일	1600		3세		R90 ↓	150	별B		교류

## □ 영남권역 (부경 경마장)

### ○ 시행일자별

(단위 : m, 백만원)

연번	주차	경주명	'26년 개최일자	격	거리	산지	연령	성별	레이팅	상금	중량	경마장 오픈	시리즈
1	2월4주	제19회 경남신문배	3월 1일	L	1400		3세	암수	오픈	200	별A		크라운 PREP
2	3월1주	제20회 부산일보배	3월 8일	G3	1200		3세 ↑		오픈	500	마령	○	스프린터1
3	3월4주	제22회 KRA컵 마일	3월 29일	G2	1600	국	3세	암수	오픈	700	별A	○	크라운1
4	4월1주	제7회 루나Stakes	4월 5일	L	1600	국	3세	암	오픈	300	별A	○	티아라1
5	4월2주	제9회 HKJC 트로피 (홍콩)	4월 12일	특	1800		3세 ↑	암	R80 ↓	150	별A		교류
6	4월2주	제9회 CHIA 트로피 (중국)	4월 12일	특	1600		3세			150	별A		교류
7	4월2주	제15회 TJK 트로피 (튀르키예)	4월 12일	특	1600	국	3세 ↑		R80 ↓	150	별A		교류
8	5월2주	제27회 코리안오क्स	5월 10일	G2	1800	국	3세	암	오픈	700	별A	○	티아라2
9	5월4주	제21회 부산광역시장배	5월 24일	G2	1800		3세 ↑		오픈	700	마령	○	스테이어3
10	5월5주	제19회 KNN배	5월 31일	G3	1600		3세 ↑	암	오픈	500	별A	○	퀸즈SS3
11	6월4주	제19회 Owners' Cup	6월 28일	G3	1600		3세 ↑		오픈	500	마령	○	프리미어1
12	8월3주	제6회 Rookie Stakes 영남	8월 16일	특	1200		2세		오픈	150	별A		쥬버나일 PREP
13	9월2주	제3회 강서구청장배	9월 11일	L	1200	국	2세	암수	오픈	200	별A		쥬버나일1
14	10월3주	제8회 김해시장배	10월 16일	L	1200	국	2세	암수	오픈	200	별A		쥬버나일2
15	10월4주	제20회 경상남도지사배	10월 23일	G3	2000	국	3세 ↑	암	오픈	500	별A	○	퀸즈FW2
16	10월5주	제19회 국제신문배	10월 30일	G3	1400		3세 ↑		오픈	500	마령	○	프리미어6
17	11월2주	제18회 경남도민일보배	11월 13일	L	1200		2세		오픈	200	별A		
18	11월4주	제1회 제주특별자치도 후원 브리더스컵 퀸	11월 27일	L	1800	국	3세 ↑	암	오픈	300	별A	○	퀸즈FW3
19	11월4주	제1회 KRA컵 스프린트	11월 27일	G3	1200		3세 ↑		오픈	500	마령	○	프리미어7

### ○ 경주격별

(단위 : m, 백만원)

연번	격	주차	경주명	'26년 개최일자	거리	산지	연령	성별	레이팅	상금	중량	경마장 오픈	시리즈
1		3월4주	제22회 KRA컵 마일	3월 29일	1600	국	3세	암수	오픈	700	별A	○	크라운1
2	G2	5월2주	제27회 코리안오क्स	5월 10일	1800	국	3세	암	오픈	700	별A	○	티아라2
3		5월4주	제21회 부산광역시장배	5월 24일	1800		3세 ↑		오픈	700	마령	○	스테이어3
4		3월1주	제20회 부산일보배	3월 8일	1200		3세 ↑		오픈	500	마령	○	스프린터1
5		5월5주	제19회 KNN배	5월 31일	1600		3세 ↑	암	오픈	500	별A	○	퀸즈SS3
6	G3	6월4주	제19회 Owners' Cup	6월 28일	1600		3세 ↑		오픈	500	마령	○	프리미어1
7		10월4주	제20회 경상남도지사배	10월 23일	2000	국	3세 ↑	암	오픈	500	별A	○	퀸즈FW2
8		10월5주	제19회 국제신문배	10월 30일	1400		3세 ↑		오픈	500	마령	○	프리미어6
9		11월4주	제1회 KRA컵 스프린트	11월 27일	1200		3세 ↑		오픈	500	마령	○	프리미어7
10		2월4주	제19회 경남신문배	3월 1일	1400		3세	암수	오픈	200	별A		크라운PREP
11		4월1주	제7회 루나Stakes	4월 5일	1600	국	3세	암	오픈	300	별A	○	티아라1
12	L	9월2주	제3회 강서구청장배	9월 11일	1200	국	2세	암수	오픈	200	별A		쥬버나일1
13		10월3주	제8회 김해시장배	10월 16일	1200	국	2세	암수	오픈	200	별A		쥬버나일2
14		11월2주	제18회 경남도민일보배	11월 13일	1200		2세		오픈	200	별A		
15		11월4주	제1회 제주특별자치도 후원 브리더스컵 퀸	11월 27일	1800	국	3세 ↑	암	오픈	300	별A	○	퀸즈FW3
16		4월2주	제6회 HKJC 트로피 (홍콩)	4월 12일	1800		3세 ↑	암	R80 ↓	150	별A		교류
17		4월2주	제8회 CHIA 트로피 (중국)	4월 12일	1600		3세			150	별A		교류
18	특	4월2주	제15회 TJK 트로피 (튀르키예)	4월 12일	1600	국	3세 ↑		R80 ↓	150	별A		교류
19		8월3주	제6회 Rookie Stakes 영남	8월 16일	1200		2세		오픈	150	별A		쥬버나일PREP

□ 전체 일정

○ 시행일자별

(단위 : m, 백만원)

연번	주차	장소	경주명	'26년 개최일자	격	거리	산지	연령	성별	레이팅	상금	중량	경장 오픈	비고
1	2월2주	서울	제24회 세계일보배	2월 15일	L	1200	국	4세↑		오픈	300	별A	○	
2	2월4주	부경	제19회 경남신문배	3월 1일	L	1400		3세	암수	오픈	200	별A		크라운PREP
3	2월4주	서울	제39회 스포츠서울배	3월 1일	L	1400		3세	암수	오픈	200	별A		크라운PREP
4	3월1주	부경	제20회 부산일보배	3월 8일	G3	1200		3세↑		오픈	500	마령	○	스프린터1
5	3월2주	서울	제24회 헤럴드경제배	3월 15일	G3	2000		3세↑		오픈	500	마령	○	스테이아1
6	3월3주	서울	제29회 동아일보배	3월 22일	L	1800		3세↑	암	오픈	300	별A	○	퀵스SS1
7	3월4주	부경	제22회 KRA컵 마일	3월 29일	G2	1600	국	3세	암수	오픈	700	별A	○	크라운1
8	4월1주	부경	제7회 루나Stakes	4월 5일	L	1600	국	3세	암	오픈	300	별A	○	티아라1
9	4월2주	서울	제34회 SBS스포츠 스프린트	4월 12일	G3	1200		3세↑		오픈	500	마령	○	스프린터2
10	4월2주	부경	제9회 HKJC 트로피 (홍콩)	4월 12일	특	1800		3세↑	암	R80↓	150	별A		교류
11	4월2주	부경	제9회 CHIA 트로피 (중국)	4월 12일	특	1600		3세			150	별A		교류
12	4월2주	부경	제15회 TJK 트로피 (튀르키예)	4월 12일	특	1600	국	3세↑		R80↓	150	별A		교류
13	4월3주	서울	제25회 YTN배	4월 19일	G3	2000		3세↑		오픈	500	마령	○	스테이아2
14	4월4주	서울	제37회 독섬배	4월 26일	G2	1400		3세↑	암	오픈	700	별A	○	퀵스SS2
15	5월1주	서울	제29회 코리아안더비	5월 3일	G1	1800	국	3세	암수	오픈	1000	별A	○	크라운2
16	5월2주	부경	제27회 코리아오코스	5월 10일	G2	1800	국	3세	암	오픈	700	별A	○	티아라2
17	5월3주	서울	제36회 스포츠조선배	5월 17일	L	2000	국	3세↑		R85↓	200	별B		
18	5월3주	서울	제34회 서울마주협회장배	5월 17일	G2	1200		3세↑		오픈	700	마령	○	스프린터3
19	5월4주	부경	제21회 부산광역시장배	5월 24일	G2	1800		3세↑		오픈	700	마령	○	스테이아3
20	5월5주	부경	제19회 KNN배	5월 31일	G3	1600		3세↑	암	오픈	500	별A	○	퀵스SS3
21	6월1주	서울	제26회 농림축산식품부장관배	6월 7일	G2	2000	국	3세	암수	오픈	700	별A	○	크라운3
22	6월2주	서울	제20회 경기도지사배	6월 14일	G3	2000	국	3세	암	오픈	500	별A	○	티아라3
23	6월4주	부경	제19회 Owners' Cup	6월 28일	G3	1600		3세↑		오픈	500	마령	○	프리미어1
24	7월4주	서울	제41회 KRA컵 클래식	7월 26일	G2	2000		3세↑		오픈	700	마령	○	프리미어2
25	8월3주	서울	제8회 Rookie Stakes 서울	8월 16일	특	1200		2세		오픈	150	별A		쥬버나일PREP
26	8월3주	부경	제6회 Rookie Stakes 영남	8월 16일	특	1200		2세		오픈	150	별A		쥬버나일PREP
27	9월1주	서울	제33회 JRA 트로피 (일본)	9월 5일	특	1800		3세↑		R90↓	150	별B		교류
28	9월1주	서울	제4회 OSAF 트로피 (남미)	9월 5일	특	1200		3세↑	암	R80↓	150	별B		교류
29	9월1주	서울	제2회 SPPL 트로피 (싱가포르)	9월 5일	특	1200	국	3세↑		R65↓	150	별B		교류
30	9월1주	서울	제16회 Pace Court KNN 트로피 (남아공)	9월 5일	특	1700	국	3세↑		R80↓	150	별B		교류
31	9월1주	서울	제20회 SLTC 트로피 (말레이시아)	9월 5일	특	1400	국	3세↑		R80↓	150	별B		교류
32	9월1주	서울	제1회 Galop 트로피 (프랑스)	9월 5일	특	1200		2세		오픈	150	별B		교류
33	9월1주	서울	제9회 코리아컵 (IG III)	9월 6일	G1	1800		3세↑		오픈	1600	마령	○	프리미어3
34	9월1주	서울	제9회 코리아스프린트 (IG III)	9월 6일	G1	1200		3세↑		오픈	1400	마령	○	프리미어4
35	9월2주	부경	제3회 강서구청장배	9월 11일	L	1200	국	2세	암수	오픈	200	별A		쥬버나일1
36	9월2주	서울	제20회 과천시장배	9월 13일	L	1200	국	2세	암수	오픈	200	별A		쥬버나일1
37	9월3주	서울	제13회 제주특별자치도지사배	9월 20일	G3	1400	국	3세↑	암	오픈	500	별A	○	퀵스FW1
38	10월1주	서울	제42회 일간스포츠배	10월 4일	L	1800	국	3세↑		R85↓	200	별B		
39	10월2주	서울	제22회 대통령배	10월 11일	G1	2000	국	3세↑		오픈	1000	마령	○	프리미어5
40	10월3주	부경	제8회 김해시장배	10월 16일	L	1200	국	2세	암수	오픈	200	별A		쥬버나일2
41	10월3주	서울	제22회 농협중앙회장배	10월 18일	L	1200	국	2세	암수	오픈	200	별A		쥬버나일2
42	10월4주	부경	제20회 경상남도지사배	10월 23일	G3	2000	국	3세↑	암	오픈	500	별A	○	퀵스FW2
43	10월5주	부경	제19회 국제신문배	10월 30일	G3	1400		3세↑		오픈	500	마령	○	프리미어6
44	11월2주	부경	제18회 경남도민일보배	11월 13일	L	1200		2세		오픈	200	별A		
45	11월2주	서울	제31회 문화일보배	11월 15일	L	1200		2세		오픈	200	별A		
46	11월4주	부경	제1회 제주특별자치도 후원 브리더스컵 퀵	11월 27일	L	1800	국	3세↑	암	오픈	300	별A	○	퀵스FW3
47	11월4주	부경	제1회 KRA컵 스프린트	11월 27일	G3	1200		3세↑		오픈	500	마령	○	프리미어7
48	12월 1주	서울	제1회 Baden Galop 트로피 (독일)	12월 6일	특	1600		3세		R90↓	150	별B		교류
49	12월1주	서울	제18회 한생협 후원 브리더스컵 루키	12월 6일	G2	1400	국	2세	암수	오픈	700	별A	○	쥬버나일3
50	12월1주	서울	제44회 그랑프리	12월 6일	G1	2300		3세↑		오픈	1000	마령	○	프리미어8

# ○ 경주별 세부 부담중량

(단위 : m, kg)

연번	장소	경주명	'26년 개최일자	격	거리	산지	연령	성별	레이팅	중량	세부 부담중량	기타 조건
1	서울	제24회 세계일보배	2월 15일	L	1200	국	4세 ↑		오픈	별A	수거57, 암55	
2	부경	제19회 경남신문배	3월 1일	L	1400		3세	암수	오픈	별A	수57, 암55	남3-3 남4+1
3	서울	제39회 스포츠서울배	3월 1일	L	1400		3세	암수	오픈	별A	수57, 암55	남3-3 남4+1
4	부경	제20회 부산일보배	3월 8일	G3	1200		3세 ↑		오픈	마령	3세53, 4세 ↑ 58, 암-2	남3-2 남4-0.5
5	서울	제24회 헤럴드경제배	3월 15일	G3	2000		3세 ↑		오픈	마령	3세51, 4세57.5, 5세 ↑ 58, 암-2	남3-25 남4-15
6	서울	제29회 동아일보배	3월 22일	L	1800		3세 ↑	암	오픈	별A	3세52, 4세 ↑ 57	남3-25 남4-15
7	부경	제22회 KRA컵 마일	3월 29일	G2	1600	국	3세	암수	오픈	별A	수57, 암55	
8	부경	제7회 루나Stakes	4월 5일	L	1600	국	3세	암	오픈	별A	55	
9	부경	제15회 TJK 트로피(튀르키예)	4월 12일	특	1600	국	3세 ↑		R80 ↓	별A	3세52, 4세 ↑ 57	남3-25 남4-1
10	부경	제9회 HKJC 트로피(홍콩)	4월 12일	특	1800		3세 ↑	암	R80 ↓	별A	수거57, 암55	남3-25 남4+1
11	부경	제9회 CHIA 트로피(중국)	4월 12일	특	1600		3세			별A	3세53, 4세 ↑ 58, 암-2	
12	서울	제34회 SBS스포츠 스프린트	4월 12일	G3	1200		3세 ↑		오픈	마령	3세53, 4세 ↑ 57, 암-2	남3-2 남4-0.5
13	서울	제25회 YTN배	4월 19일	G3	2000		3세 ↑		오픈	마령	3세51.5, 4세57.5, 5세 ↑ 58, 암-2	남3-25 남4-1
14	서울	제37회 독섬배	4월 26일	G2	1400		3세 ↑	암	오픈	별A	3세52, 4세 ↑ 57	남-2.5 남4-1
15	서울	제29회 코리아더비	5월 3일	G1	1800	국	3세	암수	오픈	별A	수57, 암55	
16	부경	제27회 코리아오크스	5월 10일	G2	1800	국	3세	암	오픈	별A	55	
17	서울	제36회 스포츠조선배	5월 17일	L	2000	국	3세 ↑		R85 ↓	별B	구간별 차등	
18	서울	제34회 서울마주협회장배	5월 17일	G2	1200	-	3세 ↑		오픈	마령	3세54, 4세 ↑ 57, 암-2	남3-2
19	부경	제21회 부산광역시장배	5월 24일	G2	1800		3세 ↑		오픈	마령	3세53, 4세 ↑ 58, 암-2	남3-25 남4-1
20	부경	제19회 KNN배	5월 31일	G3	1600		3세 ↑	암	오픈	별A	3세52, 4세 ↑ 56	남3-25 남4-0.5
21	서울	제26회 농림축산식품부장관배	6월 7일	G2	2000	국	3세	암수	오픈	별A	수57, 암55	
22	서울	제20회 경기도지사배	6월 14일	G3	2000	국	3세	암	오픈	별A	55	
23	부경	제19회 Owners' Cup	6월 28일	G3	1600		3세 ↑		오픈	마령	3세54, 4세 ↑ 57, 암-2	남3-25 남4-0.5
24	서울	제41회 KRA컵 클래식	7월 26일	G2	2000		3세 ↑		오픈	마령	3세53, 4세 ↑ 57, 암-2	남3-25 남4-0.5
25	서울	제8회 Rookie Stakes 서울	8월 16일	특	1200		2세		오픈	별A	수거55, 암53	남3+1
26	부경	제6회 Rookie Stakes 영남	8월 16일	특	1200		2세		오픈	별A	수거55, 암53	남3+1
27	서울	제33회 JRA 트로피(일본)	9월 5일	특	1800		3세 ↑		R90 ↓	별B	구간별 차등	
28	서울	제4회 OSAF 트로피(남미)	9월 5일	특	1200		3세 ↑	암	R80 ↓	별B	구간별 차등	
29	서울	제2회 SPPL 트로피(싱가포르)	9월 5일	특	1200	국	3세 ↑		R65 ↓	별B	구간별 차등	
30	서울	제16회 RC-KZN 트로피(남아공)	9월 5일	특	1700	국	3세 ↑		R80 ↓	별B	구간별 차등	
31	서울	제20회 SLTC 트로피(말레이시아)	9월 5일	특	1400	국	3세 ↑		R80 ↓	별B	구간별 차등	
32	서울	제1회 Galop 트로피(프랑스)	9월 5일	특	1200		2세		오픈	별B	구간별 차등	
33	서울	제9회 코리아컵(IG III)	9월 6일	G1	1800		3세 ↑		오픈	마령	3세55, 4세 ↑ 57, 암-2	남3-2 남4-0.5
34	서울	제9회 코리아스프린트(IG III)	9월 6일	G1	1200		3세 ↑		오픈	마령	3세57, 4세 ↑ 58 암-2	남3-1.5
35	부경	제3회 강서구청장배	9월 11일	L	1200	국	2세	암수	오픈	별A	수55, 암53	
36	서울	제20회 과천시장배	9월 13일	L	1200	국	2세	암수	오픈	별A	수55, 암53	
37	서울	제13회 제주특별자치도지사배	9월 20일	G3	1400	국	3세 ↑	암	오픈	별A	3세53.5, 4세 ↑ 55	
38	서울	제42회 일간스포츠배	10월 4일	L	1800	국	3세 ↑		R85 ↓	별B	구간별 차등	
39	서울	제22회 대통령배	10월 11일	G1	2000	국	3세 ↑		오픈	마령	3세55, 4세 ↑ 57, 암-2	
40	부경	제8회 김해시장배	10월 16일	L	1200	국	2세	암수	오픈	별A	수56, 암54	
41	서울	제22회 농협중앙회장배	10월 18일	L	1200	국	2세	암수	오픈	별A	수56, 암54	
42	부경	제20회 경상남도지사배	10월 23일	G3	2000	국	3세 ↑	암	오픈	별A	3세53, 4세 ↑ 55	
43	부경	제19회 국제신문배	10월 30일	G3	1400		3세 ↑		오픈	마령	3세56, 4세 ↑ 57, 암-2	남3-1.5
44	부경	제18회 경남도민일보배	11월 13일	L	1200		2세		오픈	별A	수거56, 암54	남3+1
45	서울	제31회 문화일보배	11월 15일	L	1200		2세		오픈	별A	수거56, 암54	남3+1
46	부경	제4회 제주특별자치도 후원 브리더스컵 권	11월 27일	L	1800	국	3세 ↑	암	오픈	별A	3세54, 4세 ↑ 55	
47	부경	제1회 KRA컵 스프린트	11월 27일	G3	1200		3세 ↑		오픈	마령	수거57, 암55	남3-1
48	서울	제1회 Baden Galop 트로피(독일)	12월 6일	특	1600		3세		R90 ↓	별B	구간별 차등	
49	서울	제18회 한생협 후원 브리더스컵 루키	12월 6일	G2	1400	국	2세	암수	오픈	별A	수56, 암54	
50	서울	제44회 그랑프리	12월 6일	G1	2300		3세 ↑		오픈	마령	3세55, 4세 ↑ 57, 암-2	남3-2

\* 상반기 개최 3세 이상 대상 · 특별경주 3세마 미출전 시 : 4세 이상마 부담중량 하향조정 가능 (월 경마계획 공표 시 세부 부담중량 결정)

VI

경주 편성

1

경주편성 체계도

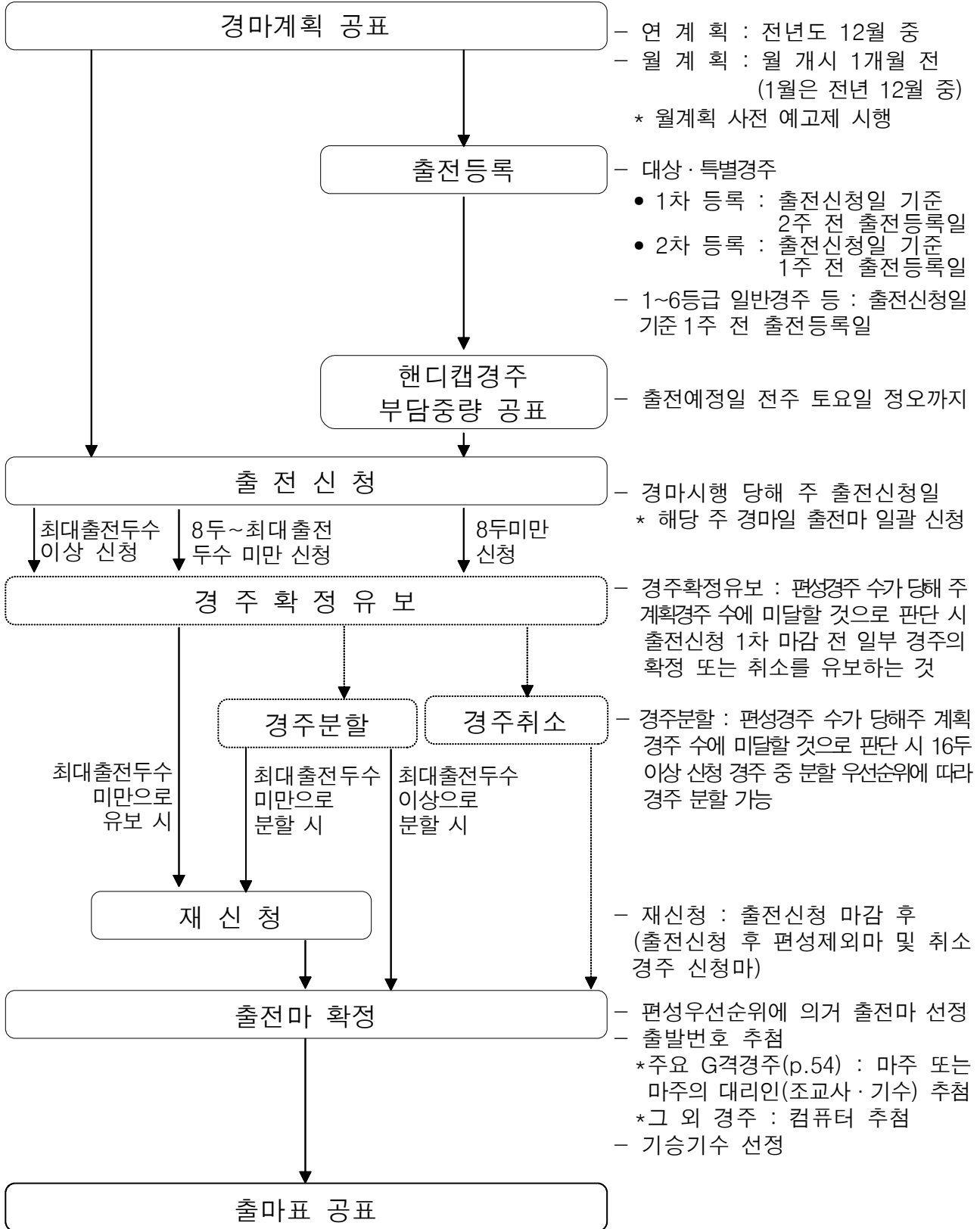

## 가 ▶ 개요

- 출전등록을 하는 경주 : 모든 경주(부담중량 종류 무관)
  - \* 대상·특별경주는 해당 경주 개최 2주 전부터 1·2차 출전등록 시행
- 등록의 주체 : 마주 또는 마주의 대리인(조교사)
  - \* 부득이한 사유가 아닌 경우, 말관리사에게 업무대행 불가
- 출전등록 시행 (장소 : 경주편성사무실)

구 분		대상·특별 경주	일반경주(핸디캡 경주 등)
서 울 영 남 권 역	예비	▪ 출전신청일 기준 4주전 수요일	-
	1차	▪ 출전신청일 기준 2주전 수요일	▪ 출전신청일 기준 1주전 수요일
	2차	▪ 출전신청일 기준 1주전 수요일	-

\* 법정공휴일, 기타 경마시행 관련 일정조정 등 불가피한 경우에는 조정 가능 (사전 공지)

## 나 ▶ 출전등록료 납부

- 출전등록료 납부 경주 : 대상·특별경주

구 분	출전등록료 (순위상금 대비)	납부 방식		비 고
		1차	2차	
예비 미등록마	0.4%	50%	50%	-
예비등록마	0.3%	100%	-	기본 대비 25% 감액

- 예비등록제 시행 경주 : 오픈경주 (등록료 감액)
  - \* 예비등록마 마주가 1~2차로 납부를 원하는 경우 감액 없이 분할하여 납부 가능
- 예비등록제 미시행 대상·특별경주는 등록료 감액 없이 기존과 동일하게 운영
- 국제경주에 출전하는 외국 경주마는 출전등록료 납부 의무 없음
- 등록료 납부방법 : 등록 전 선납(해당 경주 시행 경마장에 납부)

□ **등록료 배분** : 해당경주 1~3위 마주에게 6:3:1로 배분(부가상금)

○ 3위마가 없는 경우 : 1~2위 마주에 7:3으로 배분

○ 2~3위마가 없는 경우 : 1위 마주에 전액 지급

\* 부가상금은 국내마의 마주에 한하여 지급하며, 외국마가 출전하는 경주의 부가상금은 외국마를 제외한 국내마 간 상대적 도착순위에 따라 지급

□ **출전등록료 반환**

○ 해당 경주 미 시행 시, 편성에서 제외 시, 해당 경주 불성립 시

## 다 ▶ 출전등록 제한 대상

① 경주마로 등록되지 않은 말 및 출전예정일 기준 만 24개월 령(齡) 미만인 말

② 경주조건 및 레이팅 구간 조건에 부합하지 않는 말

③ 출전예정일 기준 출전정지 중인 말

④ 출전등록일 기준 경주마 등록취소 기준에 해당하는 말

\* 경주마 등록취소 기준은 p.69 참조

⑤ 출전등록일 기준, 다른 경주에 출전등록 한 상태에 있거나, 경주에 편성되어 출전 예정인 말 (예비등록 제외)

- 일반경주 출전신청과 대상·특별경주 1차등록은 동시에 가능 (경마장 무관)

\* (예시) 대상경주 예정일 3주 전 일반경주에 출전등록을 하고 2주 전에 출전신청을 하여 경주에 편성된 말은 출전예정일 2주 후에 개최 예정인 대상경주 1차 출전등록 가능

- 예비등록은 해당 주에 시행하는 복수의 경주에 중복 등록 가능

⑥ 국산마 대상경주에 출전등록하려는 포입마 중 기준 미달 경주마

\* (기준) 부마 교배료가 2만 불 이상임을 마주가 입증하는 경우 모든 국산마 대상경주 출전 가능, 포입마 중 2만 불 미만 또는 입증 불가 시 L격까지 출전 가능

⑦ 대상·특별경주와 같이 1, 2차에 걸쳐 출전등록을 하는 경주에서 1차 등록 후 2차에 미등록한 말 중 해당 경주(대상·특별경주 등)가 시행되는 주(週)의 다른 일반경주에 출전등록하려는 말

⑧ 한 경주에 동일 마주(공동마주 포함) 또는 동일 조교사의 말 중 먼저 출전등록된 2두를 초과하는 말 (대상경주 예비등록은 제한 없음)

\* 단, 별도의 출전마 선정위원회를 운영하는 경주(코리아컵·코리아스프린트)에 한하여 2두를 초과하여 출전등록 가능

- ⑨ 국산마 경주에 출전등록하려는 외산마
  - 국산 3·4등급에 출전등록하려는 외산 암말은 예외
  - 5등급에 출전등록하려는 레이팅 35이하의 외산마는 예외
- ⑩ 대상·특별경주에 출전등록하려는 말의 마주가 입상시 경주마복지기금 출연에 동의하지 않은 경주마
- ⑪ 마주복색 미등록 마주 소유 경주마

## 라▶ 기타 사항

- 등록취소 : 출전등록 마감 전 취소 가능
  - \* 취소 시 동일 주 시행 他경주는 등록 불가하나, 他주 시행 경주는 등록 가능
- 중복등록 : 동일 주에 개최되는 복수의 경주에 중복 등록한 경우, 또는 이미 출전등록을 완료한 말이 다른 주에 개최되는 경주에 등록한 경우에는 먼저 접수된 출전등록만 유효
  - \* 단, 별도의 출전마 선정위원회를 운영하는 경주(코리아컵·스프린트)에 한하여 중복등록이 가능하며, 각 출전등록 모두 유효한 것으로 간주
- 등록승계 : 등록마의 소유권 변동 시 출전등록 권리는 승계
  - \* 출전등록 마감 이후 경주마 소유권 변동 시, 기납부된 출전등록료는 경주마 양도인에게 반환하지 않음(양수인은 새로 출전등록료를 납부할 필요 없음)
- 등록연장 : 9두 이하 등록 경주에 한하여 경주편성위원 재량으로 연장 가능
- 추가등록
  - 정 의 : 1차 출전등록일에 등록하지 않은 말이 2차 등록일에 등록하는 것
  - 해당경주 : 대상·특별경주
  - 출전등록료 : 해당 경주 총 출전등록료의 3배(감액無, 일시납)
- 기 타
  - 주행심사 합격 이전 또는 경마장 입사 이전에도 출전등록 가능
    - \* 단, 당해 경주 출전신청일까지 경주출전 조건 충족하여야 출전신청 가능
  - 혼 4등급 신마의 경우 주행심사 합격 전이더라도 출전등록은 가능

## 3

## 출전신청

## 가 ▶ 개요

- 신청의 주체 : 마주 또는 마주의 대리인(조교사)
- 해당경주 : 모든 경주
- 신청일시 및 장소

구분	서울	영남권역
신청일시	경마시행 주 수요일 10:00~ (3개 경마장 동일)	
신청장소	경주편성사무실	

\* 법정공휴일, 기타 경마시행 관련 일정조정 등 불가피한 경우에는 조정 가능 (사전 공지)

## 나 ▶ 기간(일제) 적용기준

- 기간의 계산 : 출전신청일 직전일을 기준으로 역산
  - \* 출전신청일이 12월 8일인 경우 6개월은 6월 8일 ~ 12월 7일까지
- 마령의 계산 : 출전일 기준

## 다 ▶ 출전신청 제한 대상

- ① 경주마로 등록되지 않은 말 및 출전예정일 기준 만 24개월 령(齡) 미만인 말
- ② 경주조건 및 레이팅 구간 조건에 부합하지 않는 말
- ③ 출전신청일 기준 경주마 등록취소 지정마
- ④ 출전예정일 기준 장기휴양마<sup>3)</sup>
  - \* 출전신청을 위해서는 주행심사 및 출전신청 전 마체검사를 합격해야 함
- ⑤ 출전 경험이 없는 말 중 출발심사 및 주행심사 불합격마(합격 유보마 포함)
- ⑥ 조교심사 지정마 중 해당 심사 불합격마(합격 유보마 포함)
- ⑦ 출전예정일 기준 폐출혈 발생에 따른 출전정지 기간이 경과되지 않은 말
  - \* (폐출혈 1회) 1개월 / (2회) 2개월 / (2년을 초과한 기간 중 3회) 3개월, (주행심사 중) 폐출혈 1개월

3) 주행심사 합격일 또는 최종 경주출전일 다음날부터 120일 내에 출전하지 않은 말 (예시) 7월 23일이 최종 경주출전일(또는 주행심사합격일) 인 경우, 11월 20일(~120일)까지 경주에 출전하지 않으면 장기휴양마가 되며, 이후 주행심사 및 마체검사를 합격해야 출전신청이 가능)

- ⑧ 경마시행규정 제59조(금지약물 등의 사용 금지) 규정에 위반되어 금지 약물이 검출된 말 중 출전신청 전 약물검사에 합격하지 못한 말
- ⑨ 경마시행규정 제106조에 따라 출전예정일 현재 출전정지 중인 말
  - \* 다만, 출전신청 전 마체검사에서 합격한 말은 신청 가능
- ⑩ 출전예정일 기준 7일 전까지 경마장에 입사하지 않은 말
  - \* 다만 원적지 경마장→타 경마장 이동 시(원정·순회경마 등) 예외
  - \* (예시) 출전예정일이 4월 4일이면 최소 3월 28일까지 경마장에 입사해야 함
- ⑪ 출전예정일 직전 주에 출전한 말
  - \* 동일한 말이 2주 연속 출전 불가 (경마 미시행 주가 있는 경우는 예외)
- ⑫ 대상·특별경주, 모든 일반경주, 기타 지정경주 등 출전등록이 필요한 경주에 출전등록을 하지 않은 말
- ⑬ 한 경주에 동일 마주(공동마주 포함) 또는 동일 조교사의 말 중 먼저 출전신청된 2두를 초과하는 말
  - \* 분할경주 지정 후 재신청 시 먼저 신청된 2두 외 추가로 2두까지 재신청이 가능하며, 이때 동일 마주 또는 동일 조교사는 추첨으로 분산 편성
- ⑭ 출전신청한 경주가 확정되기 전에 다른 경주에 출전신청하려는 말
  - \* 출전신청한 경주 확정 후 편성 제외된 말은 다른 경주에 재신청 가능
- ⑮ 국산마 경주에 출전신청하려는 외산마
  - 국산 3·4등급에 출전신청하려는 외산 암말은 예외
  - 5등급에 출전신청하려는 레이팅 35이하의 외산마는 예외
- ⑯ 1, 2차에 걸쳐 출전등록을 하는 경주에서 1차 등록 후 2차에 미등록한 말 중 해당 경주가 시행되는 주(週)의 다른 경주에 출전신청하려는 말
- ⑰ 루키경주에서 신마(출전횟수가 3회 미만인 3세 3월까지의 미승리마)가 아닌 말
- ⑱ 출전신청일 전일 기준 2주간 5회 이상 '경주로에서' 조교를 하지 않은 말
  - \* 출전신청 당일 조교는 미포함하며, 주행심사 합격마 및 연습주행 참여마는 조교횟수 1회로 인정
  - \* 직전 경주 출전 후 2주 만에 출전하는 경우에도 동일 기준 적용
  - \* 대상·특별경주는 동 기준 미적용 (의무조교횟수 無)

## 라 ▶ 기타 사항

- 신청취소 : 출전신청 마감 전 취소 가능, 이 경우 당해 주 他 경주 신청 불가
- 중복신청마 처리 : 동일 주 2개 이상 경주에 중복 신청한 경우 먼저 접수된 신청만 유효
- 출전신청의 승계 : 출전신청마의 소유권 변동 불허, 출전마 출전 완료 이후 소유권 변동 가능
- 기타 특이사항
  - 경마장에 입사하였으나 출전하지 못하여 장기휴양마가 된 경우에도 주행심사, 출전신청 전 마체검사를 받아야 함
  - 경주명칭이 부여된 일반경주가 취소되었을 경우 경주가 새로 선정되면 선정된 경주에 경주명칭도 자동으로 승계하여 부여
  - 출전신청 마감 결과 신청두수 부족으로 경주취소 및 분할 가능한 경주 부재 시 출전신청 시간 연장 가능

## 4 출전마 확정

### 가 ▶ 출전마 확정 기준

#### □ 경주당 편성두수

구 분		최소편성두수	최대편성두수
일반경주	1~6등급	8두	14두 (경주마 자원 여건에 따라 탄력 적용 가능)
	루키 경주	7두	
대상·특별 경주	오픈경주 및 Grade경주	8두	16두
	Listed 경주 및 특별경주	8두	14두

- 1000m 경주는 최대 12두 편성(서울·영남권역 공통)
- 서울의 경우 1600m 최대 10두, 1700m 경주는 최대 12두 편성
- 영천의 경우 1600m, 1800m 경주의 편성두수는 시범운영을 통해 결정

## □ 신청두수 초과 시 편성 우선순위

### ○ 일반경주

구 분	우선 순위
1~2등급 혼합3등급 국산3~5등급	<ol style="list-style-type: none"> <li>① 연령·성별·레이팅 조건에 부합하는 말</li> <li>② 최근 1년 대상·특별경주 우승횟수가 많은 말 (대상·특별 구분 없음)</li> <li>③ 시행체가 인정하는 해외 주요경주에 원정출전한 말 (국내복귀 후 3회까지 적용)</li> <li>④ 최근 3회 경주의 순위상금 수익액이 많은 말</li> <li>⑤ 최근 6회 경주의 순위상금 수익액이 많은 말</li> <li>⑥ 경주퇴역마의 자마</li> <li>⑦ 레이팅이 높은 말</li> <li>⑧ 직전 편성 시 편성 제외된 말</li> <li>⑨ 위 기준에 따르고도 순위가 같을 경우 추첨</li> </ol>
국산 6등급 혼합 4등급	<ol style="list-style-type: none"> <li>① 연령·성별·레이팅 조건에 부합하는 말</li> <li>② 경주 미출전마 (최초 주행심사 합격일 빠른 순)</li> <li>③ (국6등급) 데뷔 후 출전횟수 6회 미만인 국산마, (혼4등급) 출전횟수가 10회 미만인 외산마 * 출전횟수가 적은 순 우선 편성</li> <li>④ 최근 3회 경주의 순위상금 수익액이 많은 말</li> <li>⑤ 최근 6회 경주의 순위상금 수익액이 많은 말</li> <li>⑥ 경주퇴역마의 자마</li> <li>⑦ 육성조련심사 합격 유효마 (국산 6등급에 한함)</li> <li>⑧ 직전 편성 시 편성 제외된 말</li> <li>⑨ 위 기준에 따르고도 순위가 같을 경우 추첨</li> </ol>
루키경주	<ol style="list-style-type: none"> <li>① 연령·성별·레이팅 조건에 부합하는 말 * 출전횟수 3회 미만, 연령조건 3세 3월까지의 경주마</li> <li>② 육성조련심사 합격 유효마</li> <li>③ 경주 미출전마 (최초 주행심사 합격일 빠른 순)</li> <li>④ 데뷔 후 출전횟수 3회 미만인 경주마 * 출전횟수가 적은 순 우선 편성</li> <li>⑤ 최근까지 경주의 순위상금 수익액이 많은 말</li> <li>⑥ 경주퇴역마의 자마 (국 6등급 루키 경주 한정)</li> <li>⑦ 직전 편성 시 편성 제외된 말</li> <li>⑧ 위 기준에 따르고도 순위가 같을 경우 추첨</li> </ol>
세컨드 챌린지 경주	<ol style="list-style-type: none"> <li>① 연령·성별·레이팅 조건에 부합하는 말 * 3세 이상, 출전횟수 5회 이상, 수익상금 100만원 이하</li> <li>② 6세 이하 경주마 * 경주마 연령이 높은 순 우선 편성</li> <li>③ 입사 후 출전횟수가 많은 말</li> <li>④ 마지막 출전일로부터 출전신청일까지의 소요기간 긴 말 * 소요기간이 긴 순 우선 편성</li> <li>⑤ 직전 편성 시 편성 제외된 말</li> <li>⑥ 위 기준에 따르고도 순위가 같을 경우 추첨</li> </ol>

○ 대상·특별경주 (오픈경주는 지역쿼터별 적용)

구 분	우선 순위
<p>코리아프리미어 브리더스컵 루키</p>	<p>① 연령·성별·레이팅 조건에 부합하는 말                      ② 해당 대상경주 전년도 우승마                      * 해당마가 출전하지 못하는 경우 소속경마장에 쿼터 배분                      ③ 당해연도 코리아컵 출전마 (대통령배·그랑프리)                      ④ 당해연도 코리아스프린트 출전마 (국제신문배·KRA컵 스프린트)                      ⑤ 경마장별 출전신청까지의 누적승점이 높은 말                      ⑥ 최근 6회 경주의 순위상금 소득액이 많은 말                      ⑦ 레이팅이 높은 말                      ⑧ 최근 3회 경주의 순위상금 소득액이 많은 말                      ⑨ 위 기준에 따르고도 순위가 같을 경우 추첨</p>
<p>트리플크라운 트리플티아라 스테이어 스프린터 퀵스투어 S/S 퀵스투어 F/W</p>	<p>① 연령·성별·레이팅 조건에 부합하는 말                      ② (KRA컵마일, 루나Stakes) 전년도 브리더스컵 우승마                      (그 외) 해당 대상경주 전년도 우승마                      * 해당마가 출전하지 못하는 경우 소속경마장에 쿼터 배분                      ③ 경마장별 출전신청까지의 누적승점 상위 말                      * 스테이어·스프린터·퀵스투어 서울, 영남 각 상위 3두까지 적용                      * 트리플크라운·트리플티아라 : 서울 상위 9두, 영남 상위 7두까지 적용                      (코리아안오크스의 경우 서울 상위 8두, 영남 상위 8두까지 적용)                      ④ 최근 6회 경주의 순위상금 소득액이 많은 말                      ⑤ 레이팅이 높은 말                      ⑥ 최근 3회 경주의 순위상금 소득액이 많은 말                      ⑦ 예비등록한 말                      ⑧ 위 기준에 따르고도 순위가 같을 경우 추첨</p>
<p>기타 대상특별경주</p>	<p>① 연령·성별·레이팅 조건에 부합하는 말                      ② 해당 대상·특별경주의 전년도 우승마                      ③ 최근 1년 대상·특별경주 우승횟수가 많은 말                      (대상·특별 구분 없음)                      ④ 시행체가 인정하는 해외 주요경주에 원정출전한 말                      (국내복귀 후 3회까지 적용)                      ⑤ 경매거래마 (과천시장배·부산강서구청장배 限)                      ⑥ 최근 6회 경주의 순위상금 소득액이 많은 말                      ⑦ 레이팅이 높은 말                      ⑧ 최근 3회 경주의 순위상금 소득액이 많은 말                      ⑨ 예비등록한 말                      ⑩ 위 기준에 따르고도 순위가 같을 경우 추첨</p>

## 나 ▶ 재신청

□ 정의 : 출전신청 마감 후, 두수 미달로 취소된 경주에 신청했던 말과 편성 제외된 말이 최대편성두수에 미달한 경주에 다시 출전신청을 하는 것

### □ 재신청 가능 대상

- 신청두수 미달로 인해 취소가 된 경주에 출전신청 했던 말
- 신청두수 과다로 편성우선순위에 따라 편성 제외된 말
  - \* 대상·특별경주(오픈 포함)의 경우에도 취소경주 신청마 및 편성제외마는 (소속 경마장의) 일반경주에 재신청 가능
- 혼합 3·4등급 경주에서 경주취소 또는 편성제외된 외산마
  - (1순위) 당해 주 경주조건에 부합하는 다른 혼합 3·4등급 경주에 우선 재신청
  - (2순위) 위 1순위 경주가 존재하지 않거나, 재신청한 다른 혼합 3·4등급 경주에서 다시 편성제외된 경우에는 국산 3·4등급 경주에 재신청

□ 재신청 접수시간 : 경주편성위원이 별도 지정

### □ 재신청 제한

- 대상·특별경주 및 경주조건(레이팅·연령·성별 등)에 부합하지 않은 경주

□ 재신청 적용기준 : 출전신청 적용기준과 동일

□ 최대출전두수 초과 시 재신청마 편성 : 재신청마 간 해당 경주 편성 우선순위 적용

### □ 기타 사항

- 분할경주 지정 후 재신청 : 경주 분할 시 신청두수가 16두 이상이며 (최대출전두수×2)에 미달하는 분할 지정 경주에 재신청 가능
  - \* 경주분할 지정 후 재신청 시, 동일 마주 혹은 동일 조교사 소속 경주마는 이미 출전신청한 말을 포함하여 총 4두까지 신청 가능
- 재신청 후 분할 : 출전신청 후 계획경주 수에 미달하는 경우, 재신청 후 분할 가능 경주가 있을시 추가로 분할 가능
- 재재신청(횟수제한 없음) : 필요시 경주편성위원이 재재신청 접수 가능
  - \* 재재신청은 경주편성위원의 판단에 따라 선착순 순으로 마감 가능

## 5 편성두수 부족 시 조치

### 가 기본 원칙

- 경주유보, 재신청, 경주분할 등의 제반조치 시행으로 월 경마시행 계획에 따른 계획경주 정상 이행 최대 추진
- 제반조치 완료 후에도 당해 주 계획경주 수 미달 시 하기 조치 시행
  - (타 경마장 분할가능 경주 존재 시) 타 경마장 경주 추가 편성하여 운영, 주당 총 계획 발매경주 수 확보
  - 개최 경마장 경주가 편성두수 미달에 따른 경주 취소 시 미보전 원칙 (경주 격 무관)

### 나 경주 확정 유보

#### □ 정 의

- 유연한 경주 편성을 위해 1차 출전신청 마감 전 편성두수와 무관하게 일부 경주의 확정을 유보하는 것
  - (취소 유보) 최소편성두수 미달하여 신청한 경주 존재 시 편성위원이 재신청으로 정상 편성 가능성이 있다고 판단할 경우 경주를 취소하지 않고 유보 가능
  - (확정 유보) 최대편성두수 초과하여 신청한 경주 존재 시 경주분할 등 편성 두수 확보가 필요한 경우 확정하지 않고 유보하여 1차 출전신청 마감 후 해당 경주에 재신청 가능

#### □ 유보 경주 지정 기준 (동일 또는 하위 등급 경주 존재 시)

- ① (취소 유보) 1차 출전신청 결과 편성두수 6두~최소출전두수 미만 경주

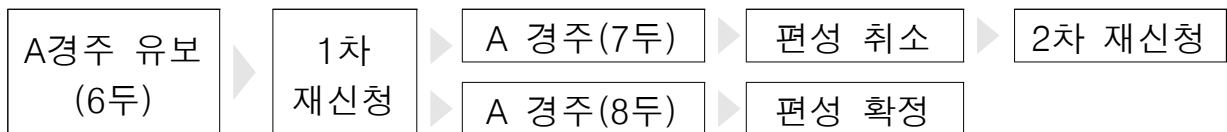

- ② (확정 유보) 1차 출전신청두수가 14두 이상 ~ 최대출전두수×2 미만의 분할 가능 경주

- 총 편성경주 수가 당해 주 계획경주 수에 미달할 것으로 예상되는 경우
- 개최 경마장 편성은 정상 시행되었으나, 타 경마장 월 경주계획 대비 편성 미달경주 발생이 예상되는 경우

\* 상기 이외의 경우에도 편성위원 판단에 따라 유보 가능

## 다 ▶ 경주 분할

□ 정 의 : 출전신청두수 16두 이상인 경주 중 우선순위에 따라 2개의 경주로 나누는 것

○ 총 편성경주 수가 당해 주 계획경주에 미달할 것으로 예상되는 경우, 또는 개최 경마장 편성은 정상 시행되었으나 타 경마장 편성 미달경주 발생이 예상되는 경우 분할 시행

\* 경주분할이 가능한 상황이라도 경주편성위원이 편성두수 등을 고려, 경주 분할여부 결정 (미분할 가능)

### □ 분할경주 지정 기준

○ 1차 출전신청 마감 후, 분할가능 경주에 대한 경주확정 유보를 선 시행해 최대 출전두수 확보

○ 분할경주 결정 우선순위 : 성별오픈 경주 우선 분할

구 분		분할경주 우선순위
① 성별 오픈 경주	①-1	편성취소 경주와 동일 산지 및 동일 등급 경주 중 신청두수가 많은 경주 * 신청두수 동수 시 레이팅 조건이 높은 경주
	①-2	취소 경주와 동일 등급 경주
	①-3	신청두수가 많은 경주 (다두수 경주부터 분할)
	①-4	하위 등급 경주 (최하위 등급부터 분할)
	①-5	경주 거리가 긴 경주 (최장거리 경주부터 분할)
② 성별오픈 경주에 분할대상 경주가 없는 경우에는 암말 한정경주 분할 가능		

### □ 경주 분할 시 출전마 배분

구 분	주요 내용	
분할 방법	핸디캡	레이팅 순위에 따라 각 분할경주로 분리 * 레이팅이 동일한 말이 다수일 경우에는 전산추첨 분리
	별 정	전산추첨 분리
부담 중량	핸디캡	분할 경주의 출전마 레이팅 차이에 따라 재부여 가능
	별 정	월 경주계획 상의 부담중량 적용

\* 분할 시 동일 마주 · 조교사의 경주마가 2두인 이상인 경우에는 동일 마주 · 조교사를 분리

□ 경주분할이 불가능한 경주

- 대상 · 특별경주
- 일반경주 중 1·2등급 경주, 루키경주, 초단거리 경주 (1000~1200m)
- 15두 이하 신청된 일반경주

□ 분할 시 경주조건 및 상금 : 분할된 경주의 경주조건 및 상금은 동일

□ 분할경주의 표시

- 분할경주 1 : [분할A] 및 [분할A']
- 분할경주 2 : [분할B] 및 [분할B'] 등

□ 경주분할 흐름도

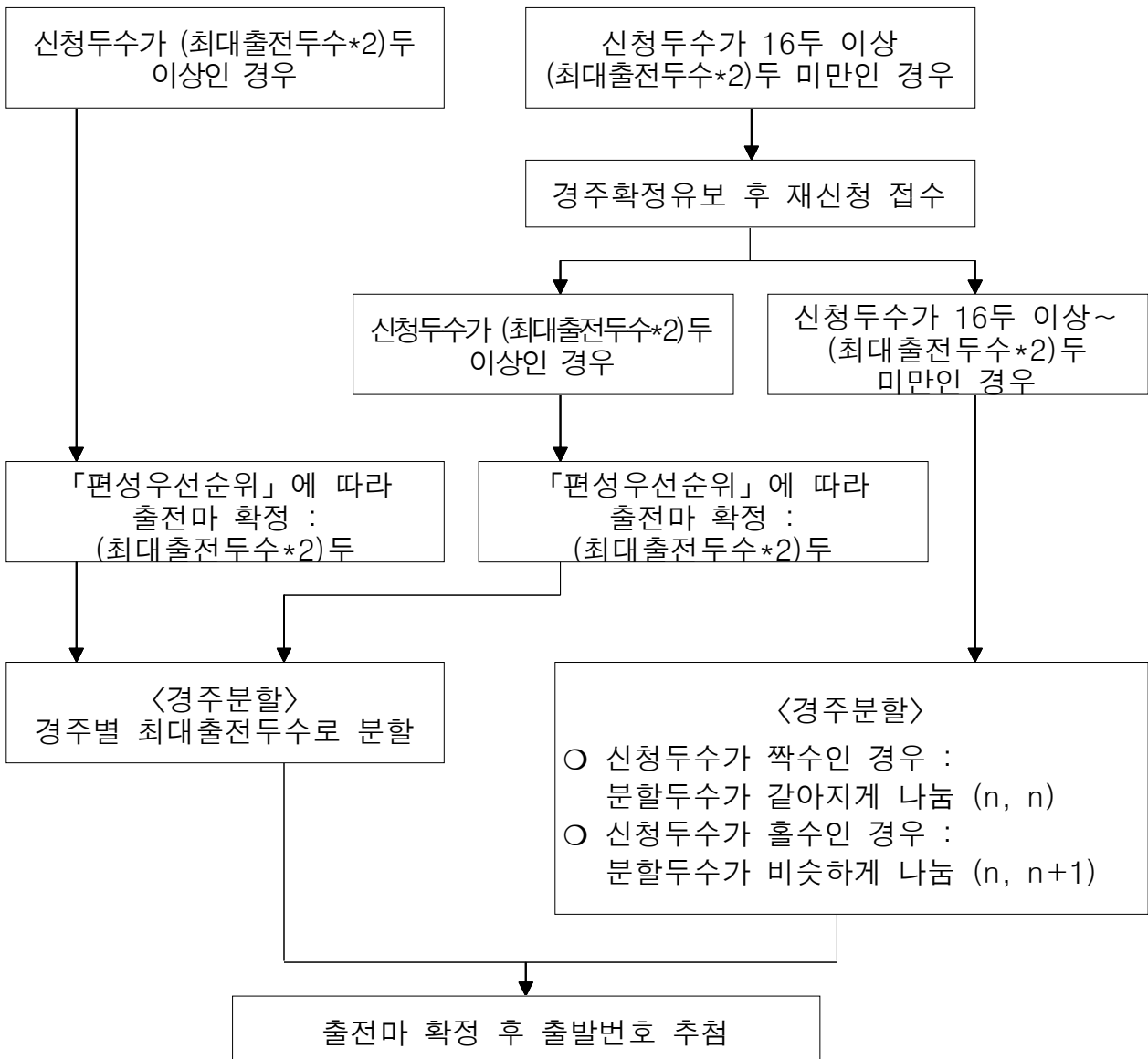

## 바 ▶ 출발번호

□ 번호확정 방법 : 추첨(해당 경주 출전신청 마감 후)

구 분	추첨 방법
기 본	<ul style="list-style-type: none"> <li>• 컴퓨터에 의한 무작위 추첨</li> </ul>
코리아컵(G1) / 코리아스프린트(G1) 코리안더비(G1) 대통령배(G1) / 그랑프리(G1) 농림축산식부장관배(G2) 부산광역시시장배(G2) 브리더스컵루키(G2) KRA컵마일(G2)	<ul style="list-style-type: none"> <li>• 시행체 주관 추첨도구 활용 추첨순서 및 출발번호 추첨</li> <li>• 마주(마주의 대리인)은 출발번호 추첨행사 참석 및 대고객 정보제공 인터뷰 진행                         <ul style="list-style-type: none"> <li>* 대리인은 마주의 직계존비속, 조교사, 기수 한정</li> <li>* 국제초청·개방경주는 별도로 정하는 바에 따라 추첨 순서 결정</li> </ul> </li> </ul>

## 6 기승기수의 선정

### 가 ▶ 선정기준 [선정 우선순위]

- ① 조교사가 선정한 기수
- ② 조교사가 선정한 기수가 중복되어 조정이 불가능한 경우 경주편성위원회 선정하되 아래 사항을 우선 고려
  - 동일 경주마를 두고 기수 간 경합 시 최근 5회 기준 해당 말 기승 유경험자 (기승횟수 많은 순, 기승횟수가 같은 경우 가장 최근 기승경험이 우선)
  - 동일 기수를 두고 경주마 간 경합 시 먼저 출전신청한 말

### 나 ▶ 기승기수의 선정을 제한하는 경우 [출전신청일 기준]

- ① 면허·기승정지 또는 기승이 보류된 기수
- ② 출전신청일 기준 기승횟수 30회 이하 기수의 기승 제한
  - 루키경주, 대상·특별경주, 서울 1600m·1700m
- ③ 임신한 기수 (단, 심판위원의 허가 시 임신초기 3개월까지는 예외 적용)
- ④ 마사회가 지정한 의무 보수교육을 이수하지 않은 신인기수
- ⑤ 기타 질병·부상·사고 등의 사유로 기승할 수 없는 기수

### 다 ▶ 기승기수를 변경할 수 있는 경우

- ① 경주 중 능력발휘와 관련하여 기승정지 처분을 받은 경우
- ② 기승할 기수의 질병, 부상, 사고 등 발생 시
- ③ 기수 복무사항 불이행 시
- ④ 심판위원이 경주의 공정을 해할 우려가 있다고 인정한 경우
- ⑤ 기타 심판위원이 부득이하다고 인정하는 사유 발생 시

VII

경 마 상 금

1

경마상금 개요

구 분	내 용	지 급 대 상					
		마 주	조 교 사	기 수	말 관 리 사	기 수 트 랙 라이더	
기본 상금	순위상금	입상마 경주성적에 따라 지급 * (C1) 110백만원 ~ (C6) 30백만원 * (1위)55%-(2)22-(3)14-(4)5-(5)4	○	○	○	○	
	출전장려금	단/중장거리별 일정순위까지 지급 * (일반) 마주 : 10위까지, 조·관 10위까지 * (대상·특별경주) 전 두수	○	○		○	
	기 승 료	경주에 기승한 기수대상 정액 지급			○		
	부가상금	출전등록료 납부 경주 입상마(3위 이내) * 국내마 대상 지급(국제경주 외국마 제외) * 마주가 지출하는 Stakes Money 비례	○				
인센 티브 상금	영천 순회 인센티브	추가 출전장려금, 영천 출전지원금(조교사 限) * 시범운영지원금은 `26년 한정으로 지급	○	○	○		
	육성조련 인센티브	육성심사 합격마 입상시 순위상금에 비례 * 입사 후 첫출전까지 100일 이내 한정 지급 * 2세 4분기까지, 시기 무관 동일	○				
	중장거리 우대 인센티브	하위등급 중·장거리 입상시 순위상금에 비례	○	○	○	○	
	전략거리 갱신 인센티브	상위등급 경주 전략거리 전년도 국내기록 갱신 경주마	○	○	○		
	국제경주 입상 인센티브	국제경주 입상 시 해당 순위상금의 일정 비율을 (~20%) 인센티브로 추가 지급	○	○	○	○	
	시리즈경주 인센티브	시리즈경주 누적승점 최고마 * 시리즈별 차등(8개 시리즈, 평균 1억원)	○	○			
	조교 출전 인센티브	기수트랙라이더가 출전 경험이 없는 경주마를 조교하여 첫 출전 시 지급					○
	조교 입상 인센티브	기수트랙라이더가 조교한 경주마 입상 시 지급					○
	해외원정입상 인센티브	시행체가 인정하는 해외 개최경주 입상마 * Part국, 경주격, 순위별 차등	○	○	○	○	
	야간경마·공휴경마 장려금	월 경마계획상 출발시각이 18:01분 이후거나, 공휴일(월요일) 경주개최시 출전마 1두당 지급		○		○	
	신마 출전 인센티브	국·외산 신마 첫 출전 시 지급	○				
	경매 거래 인센티브	경매 낙찰마 대상 입상 인센티브 지급	○				
	국제경주 초청 인센티브	해외 초청마 출전 시 거리별 인센티브 지급	○				

\* 실격, 출발제외, 경주제외, 출전취소의 경우 경마상금 일체 미지급

## 2

## 기본상금

### 가 순위 상금

#### □ 경주별 배분액

(단위 : 천원)

구분	총 상금	1위	2위	3위	4위	5위	
		55%	22%	14%	5%	4%	
대상경주	G1(국제경주 외)	1,000,000	550,000	220,000	140,000	50,000	40,000
	G2	700,000	385,000	154,000	98,000	35,000	28,000
	G3	500,000	275,000	110,000	70,000	25,000	20,000
	L(오픈)	300,000	165,000	66,000	42,000	15,000	12,000
	L(비오픈)	200,000	110,000	44,000	28,000	10,000	8,000
특별경주	150,000	82,500	33,000	21,000	7,500	6,000	
일반경주	C1	110,000	60,500	24,200	15,400	5,500	4,400
	C2	90,000	49,500	19,800	12,600	4,500	3,600
	C3	75,000	41,250	16,500	10,500	3,750	3,000
	C4	60,000	33,000	13,200	8,400	3,000	2,400
	C5	45,000	24,750	9,900	6,300	2,250	1,800
	C6	30,000	16,500	6,600	4,200	1,500	1,200
	O6 세컨드 챌린지	25,000	13,750	5,500	3,500	1,250	1,000

- \* 정책목적 달성을 위한 특화경주(일반)는 해당 조건별 우대상금으로 지급
- \* 20승 미만 기수 기승마 입상시 마주분 순위상금의 5% 추가 지급(일반경주 한정)

#### □ 국제초청경주 순위상금 배분액

(단위 : 백만원)

구분	총 상금	1위	2위	3위	4위	5위	6위	7위	8위	9위	10위
코리아컵(IG3)	1,600	800	320	160	96	64	48	40	32	24	16
코리아스프린트(IG3)	1,400	700	280	140	84	56	42	35	28	21	14

#### □ 정책경주 우대상금

구분	편성 조건 및 시행목적	순위상금	계획 규모	
			서울	영남
국산 루키 (C6)	누적 출전횟수가 3회 미만인 미승리마 (3세 3월까지)	C5	75R	51R
외산 루키 (C4)	누적 출전횟수가 3회 미만인 미승리마 (3세 3월까지, 남반구는 3세 12월까지)	C3	28R	14R
혼합암말 (C3~C4)	생산으로 환류될 암말 선발 강화	C2~C3	(C3)6R (C4)13R	(C3)3R (C4)7R
국산암말 (C6)	생산으로 환류될 암말 선발 강화	C5	12R	8R

**나 ▶ 출전장려금**

□ 대상 · 특별경주 : 마주 · 조교사 쏠두수 지급

○ 마 주

(단위 : 천원)

구 분		1-5위	6위	7위	8위	9위	10위이하	계
여편	Grade	각 1,000	10,000	9,000	8,000	7,000	6,000	81,000
	Listed		7,000	6,000	5,000	4,000	3,000	48,000
비여편	Listed	각 1,000	4,000	3,800	3,600	3,400	3,200	35,800
	특 별		2,500	2,300	2,100	1,900	1,700	22,300

○ 조교사 · 말관리사

(단위 : 천원)

구 분		1-5위	6위	7위	8위	9위	10위 이하	계
여편	Grade	각 7,000	9,000	8,000	7,000	6,000	5,000	100,000
	Listed	각 6,000	7,000	6,000	5,000	4,000	3,000	73,000
비여편	Listed	각 3,450	3,500	3,300	3,100	2,900	2,700	43,500
	특 별	각 2,900	3,000	2,800	2,600	2,400	2,200	36,300

□ 일반경주 : 마주 10위, 조교사 10위까지 지급 (영천 출전 시 12위까지)

○ 마 주 : 서울 · 영남권역

(단위 : 천원)

구 분	1-5위	6위	7위	8위	9위	10위	계	영천 출전 한정	
								11위	12위
단거리	각1,000	1,900	1,850	1,800	1,750	1,600	13,900	1,200	1,000
중장거리	각1,300	2,000	1,950	1,900	1,850	1,700	15,900	1,300	1,200

○ 조교사 · 말관리사

- 서울

(단위 : 천원)

구 분	1-5위	6위	7위	8위	9위	10위	계
단거리	각2,450	2,650	2,550	2,450	2,350	2,250	24,500
중장거리	각2,700	2,800	2,700	2,600	2,500	2,400	26,500

- 영남권역

(단위 : 천원)

구 분	1-5위	6위	7위	8위	9위	10위	계	영천 출전 한정	
								11위	12위
단거리	각1,300	1,450	1,350	1,200	1,100	1,000	12,600	700	500
중장거리	각1,500	1,600	1,500	1,350	1,200	1,100	14,250	800	600

## 다 ▶ 기승료

지급대상 : 경주에 기승한 기수 (주행중지마 포함)

지급기준

(단위 : 천원)

구 분	대상경주			특별경주	일반 경주	
	국제초청경주	오픈	비오픈		흙	원정
기승료	2,500	2,000	300	200	140	350

\* (흙·원정 판단) 기수가 타 경마장 일반경주에서 기승할 경우(영남 기수가 오픈 대상경주에서 서울 경주마 기승 시에도 원정 기준액 지급)

\* 원정 기수가 원정 경마장 일반경주 기승 시 원정 경마장 상금 지급기준에 따라 처리

## 라 ▶ 부가상금

지급대상 : 마주 (대상·특별경주 출전등록료를 재원으로 운영)

순위별 배분비율

(단위 : %)

1위	2위	3위	계	비 고
60	30	10	100	* 3위마 없을 시 1위 70%, 2위 30% 지급, 2위 이하마 없을 시 1위에게 전액 지급

## 3 인센티브 상금

### 가 ▶ 영천 순회경마 인센티브

영천 이동지원 인센티브 (경마관계자 수송 지원)

○ 지급대상 : 조교사

○ 지급기준 : 영천 개최 일반경주 출전 시

○ 지급규모 : 출전마 1두당 각 90천원

영천 출전장려 인센티브

○ 지급대상 : 마주·조교사·기수·말관리사

○ 지급기준 : 영천 개최 일반경주 출전 시 (주행중지·실격 포함)

○ 지급규모 : 출전마 1두당 정액 지급

(단위 : 천원)

구 분	마주	조교사 (말관리사)	기수
1두당 추가장려금	400천원	360천원	45천원

### 나 ▶ 육성조련 인센티브

- 지급대상 : 마주
- 지급기준 : 육성조련심사 합격 유효 2세마 중 3~6등급 경주 출전하는 국산마 및 외산 암말, 남반구산 경주마
- 지급규모 : 2세 출전 일반경주 순위상금의 50% 추가
- 인센티브 지급조건 : 최초 입사 후 100일 이내 첫 출전 시, 2세 출전 전 기간 인센티브 추가 지급
  - \* 최초 입사 후 100일 이내 출전 시점 출전신청일 기준 기산
  - \* 포입마 또한 국산마와 동일하게 인센티브 지급
  - \* 지급조건 연차별 강화 : ( `26년) 100일 내 → ( `27년) 90일 내 적용 예정
  - \* 연중 인센티브 운영 실적에 따라 가산규모 조정 가능

### 다 ▶ 중장거리 우대 인센티브

- 지급대상 : 마주 · 조교사 · 기수 · 말관리사
- 지급기준 : 1600m 이상 4~6등급 경주 입상 시 \* 6등급은 1400m부터 적용
- 지급규모 : 일반경주 순위상금의 10% 추가 \* 대상자별 순위상금 배분을 적용
- 중장거리 개최 비중

구 분	4등급 (1600m~)	5등급 (1600m~)	6등급 (1400m~)
등급별 경주 중 비중	40%	25%	30%

### 라 ▶ 전략거리 갱신 인센티브

- 지급대상 : 마주 · 조교사 · 기수 · 말관리사
- 지급기준 : 상위등급 경주(1~4등급(국,혼) 및 쏠 대상 · 특별경주) 전략거리(1200m, 1800m) 전년도 국내 기록 갱신 시
  - \* 기준기록 (1200m) 1:11.0(빈체로카발로), (1800m) 1:51.7(원평스툼)
- 지급규모 : 총 18백만원 (마주 1천만원, 조교사 5백만원, 기수 3백만원)
- 지급제한 : 타이기록(동률) 및 해당경주 경주로 함수율 ‘불량’시 미지급
  - \* 동일 경주 내 다수 경주마 기록갱신 시 우승마만 지급

## 마 ▶ 국제경주 입상 인센티브

- 지급대상 : 마주 · 조교사 · 기수 · 말관리사
- 지급기준 : 국제 초청경주, 국제 개방경주 입상 시 (외국마 출전 시)
- 지급규모 : (국산마) 순위상금의 20%, (외산마) 순위상금의 10% 추가  
\* 대상자별 순위상금 배분을 적용

## 바 ▶ 시리즈경주 인센티브

구 분		인센티브	추가 인센티브
연도대표마 (코리아 프리미어)		1위 1억원 2위 6천 3위 4천만원	마주 80% 조교사 20%
연 령	국산 2세 최우수마 (주버나일 시리즈)	1억원	마주 90% 조교사 10%
	국산 3세 최우수마 (트리플크라운)	1억원	
성 별	국산 3세 암말 최우수마 (트리플티아라)	1억원	
	암말 최우수마 (퀸즈투어 시리즈 2종)	각 1억원	
거 리	단거리 최우수마 (스프린터 시리즈)	1억원	마주 80% 조교사 20%
	중장거리 최우수마 (스테이어 시리즈)	1억원	

## 사 ▶ 조교출전 인센티브

- 지급대상 : 기수 트랙라이더 (주행중지마 포함)
- 지급기준 : 출전일 전일 기준 9회 이상 (최대 10주간) 주로조교를 시행한 신마(출전경험이 없는 경주마)중 C4·C6경주에 최초로 출전 시
- 지급규모 : 경주마별 1회 한정, 회당 500천원

## 아 ▶ 조교입상 인센티브

- 지급대상 : 기수 트랙라이더
- 지급기준 : 출전일 전일 기준 3주간 5회 이상 주로조교한 경주마가 입상 시
- 지급규모 (단위 : 천원)

구 분	1위	2위	3위	4위	5위	계
G1	1,750	700	525	350	175	3,500
G2	1,250	500	375	250	125	2,500
G3	750	300	225	150	75	1,500
L	450	180	135	90	45	900
특별	350	140	105	70	35	700
일반	225	90	67.5	45	22.5	450

**자 ▶ 해외원정 입상 인센티브: p.99 참조****차 ▶ 야간경마 · 공휴일(월요일) 경마 장려금**

- 지급대상 : 말관리사 (조교사가 수득하여 말관리사에게 지급)
- 지급기준
  - 야간경마 : 월계획 상 출발시각 18시01분 이후 경주(일몰여부 무관) 출전 시(주행중지마도 포함, 실격마 제외)
  - 공휴경마 : 공휴일(월요일) 개최 경주(주행중지마도 포함, 실격마 제외)
- 지급규모 : 출전마 1두당 각 1,200천원

**카 ▶ 신마 출전 인센티브**

- 지급대상 : 마주
- 지급기준 : 국 · 외산 경주마, 신규 입사 후 12월까지 첫 출전 시
  - \* 신규 입사 2세마 대상 지급 운영하되, 남반구산 신마의 경우 3세 6월까지 지급
- 지급규모 : 경주마별 1회 한정, 회당 1,500천원

**타 ▶ 경매 거래 인센티브**

- 지급대상
  - 1세 경매 거래마(셀렉트 심사 참여마 한정) 마주
    - \* 셀렉트 등급과 무관, 셀렉트 경매 참가 신청만 하면 지급 대상에 해당
  - 2세 경매 거래마(육성조련심사 합격마, 브리즈업 경매 참여마 한정) 마주
  - 혼합경매 · 온라인 경매 거래 경주퇴역마(씨암말)의 자마 마주
    - \* 혼합경매 · 온라인 경매 : 1세마 뿐만 아니라 경주 퇴역마까지 참가 가능한 경매
    - \* 단, 경주퇴역마는 퇴역시점 최종 경주마등급이 4등급 이상인 경우로 제한
    - \* 해당 자마가 1세 · 2세 경매거래에서 낙찰될 경우 인센티브 중복지급
- 지급시기
  - 1세 · 2세 경매마 : 첫 출전~3세 1분기까지 출전시마다 지급
    - \* 경매 낙찰마주와 출전마주가 동일한 경우에 한정
  - 혼합경매 거래 경주퇴역 씨암말의 자마 : 최초 출전 시 1회 지급
    - \* 경주퇴역마 판매 마주와 자마 출전마주가 다른 경우만 인정

## □ 지급 금액

○ 1세·2세 경매마 : 경매종류 및 입상순위에 따라 차등 지급

(단위 : 천원)

구 분		입상 순위				
		1위	2위	3위	4위	5위
1세마	셀렉트 거래 (S등급마)	1,200	1,000	800	600	400
	일반 거래	800	600	500	400	300
2세마 거래		500	400	300	200	100

○ 혼합경매 거래 경주퇴역마(씨암말)의 자마 : 최초 출전 한정 4,000천원 지급

## ▶ 국제경주 초청 인센티브

□ 지급대상 : 코리아컵·코리아스프린트 출전 외국마 (주행중지·실격 포함)

□ 지급기준 : 해당 지역과의 거리에 따라 인센티브 차등 지급

서울-도시 간 직선거리	~2,000KM	~4,000KM	~8,000km	8,000km 초과
단거리 국제 주요 도시 예시	도쿄, 오사카	홍콩	두바이, 리야드	런던, 더블린, 파리, LA, 뉴욕 등
1두당 추가 인센티브	5백만원	1천만원	2천만원	5천만원

## 4 경주마 복지 기금

□ 목표 : '27년까지 경주마 복지 기금 100억원 조성(마주 및 마사회)

□ 방법 : 대상·특별경주 입상(1~3위) 마주, 경주격·순위별 정액 출연

경주격	1위	2위	3위	계
G1	38,400	19,200	6,400	64,000
G2	25,200	12,600	4,200	42,000
G3	16,800	8,400	2,800	28,000
L(오픈)	7,200	3,600	1,200	12,000
L(기타)	4,800	2,400	800	8,000
특별	3,600	1,800	600	6,000

\* 상기 대상·특별경주 출전등록 시 서약서 제출 필요(미 동의 시 출전등록 제한)

## VIII

## 일반사항

1 조교심사<sup>4)</sup>

## 가 ▶ 조교심사의 단계

대상마	수검 단계
신 마	출발심사 ⇨ 주행심사 ⇨ 경주출전
출발재심마	출발심사 ⇨ 경주출전
주행재심마	주행심사 ⇨ 경주출전
장기휴양마*	주행심사 ⇨ 출전신청 전 마체검사 ⇨ 경주출전
중대 악벽 지정마*	출발심사 ⇨ 주행심사 ⇨ 경주출전

- \* 장기휴양마 : 주행심사 합격일 또는 최종 출전일 다음날부터 120일 내에 경주에 출전하지 않은 말
- \* 중대 악벽 지정마 : 3초 이상 고착 또는 반복 고착에 대하여 심사기간 제한없이 연속해서 출발·주행심사 3회 합격해야 하는 말
- \* 출발제외로 인한 출발재심 최근 1년 내 반복 발생시 가중 제재 : 2회 발생 시 3개월, 3회 발생 시 4개월
- \* 출발재심마, 주행재심마에 대해서는 자력출발신청 여부 및 악벽 정도에 따라 심판위원 판단 하에 주행심사 병과, 횟수 가중 가능
- \* 출발심사 1회 처분은 출발심사 연속 2회 시행(합격)을 의미함.(예시 : 출발심사 연속 2회는 출발심사 연속 4회)

## 나 ▶ 출발 집합심사

- 심사대상 : 입사 후 경주마 등록된 신마, 출발재심 지정마, 주행심사 시 출발 관련 불합격마(합격유보마<sup>5)</sup>), 중대 악벽 지정마

4) 출발 및 주행심사 세부시행기준은 경마장별 「경주마 조교심사 시행기준집(출발전문위원 제작)」 참조

5) 주행심사 결과 출발 부문을 제외한 모든 기준 충족 후 일정기간 내 출발심사 합격 시 주행심사 최종합격 처리

□ 심사 일시 및 장소

구 분	서울경마장	부경경마장
일 시	매주 수 · 금요일 07:00 ~	매주 수 · 토요일 08:00 ~
장 소	1000m, 1400m 지점 동시 시행	1600m 지점
심사두수	3두 이상	
심사제한	경마일 재심사 지정마는 차주 출발심사 수검 불가	
기타	출발심사 + 주행심사 처분 병과	

□ 심사위원 : 출발심사위원

□ 심사방법 : 출발대 앞문 사전 폐쇄상태에서 진입 후 50m 이상 전력 주행

□ 심사내용 : “기승자(보조자)의 지시에 따른 수검마의 행동(능력)” 을 중심으로 경주마가 갖추어야 할 전체적 출발조교 상태 심사

구 분	심사 내용
원형돌기 및 진입	기승자의 지시(유도)에 따른 올바른 반응(행동) 정도
출발자세	출발대 내에서의 안정 유지능력 여부
출발 및 발진	출발신호(개문)에 따른 발진 및 올바른 보법전개 여부
환경순치	보조 장구, 보조자의 움직임, 통상적 수준의 다른 말의 악벽, 생활소음, 기상변화 등에 대한 순치 정도

□ 합격기준 : 상기 심사내용의 조교 상태가 양호하다고 인정된 말

**다 ▶ 주행심사**

□ 심사대상 : 출발심사에 합격한 신마, 주행심사 지정마, 장기휴양마, 중대 악벽 지정마, 사전 주행심사 신청마<sup>6)</sup>

□ 심사 일시 및 장소

구 분	서울 경마장	부경 경마장
일 시	매주 목요일 10:30 ~	매주 목요일 10:30 ~
장 소	1000m 지점 ~ 결승선	1000m 지점 ~ 결승선

6) 주행심사 신청 가능 경주마 : 주행심사 합격일 또는 최종 출전일 다음날부터 90일 내에 경주에 출전 하지 않은 말

□ 심사위원 : 주행심사위원

□ 주행심사 부담중량

(단위 : kg)

구 분	성 별	2세	3세		4세		5세		6세 이상
			전반	후반	전반	후반	전반	후반	
북반구산	수거	53	54	55	56	57		57	
	암	53		54		55			
남반구산	수거	53	54	55	56	57			
	암	53		54		55			

\* 남반구산 포입 씨암말의 자마는 남반구산으로 간주

□ 심사방법 : 기수 기승, 경주로 입장, 출발대 진입 후 1000m 주행

□ 심사내용 : “기승자(보조자)의 지시에 따른 수검마의 행동(상태)” 을 중심으로 주행능력 등 경주마가 갖춰야 할 전반적 능력을 심사

구 분	검사내용
입 장	기승자의 지시(유도)에 따른 올바른 주행
출 발	“출발심사 내용” 과 동일
주 행	경주에 대한 의욕 및 주행상태, 주행능력
환경순치	보조 장구, 보조자의 움직임, 통상적 수준의 다른 말의 악벽, 생활소음, 기상변화 등에 대한 순치 정도

□ 합격기준 : 경주마 연령에 따른 주행심사 합격기준 차등

○ ~3세 6월 : 합격기준 1:06.0

○ 3세 7월~ : 합격기준 1:05.0 ( `26년 하반기부터 적용)

\* 주행심사일 기준으로 일자 산정

□ 시행목적 : 출전신청 확정 후 마체 이상으로 인한 출전취소 최소화

□ 심사 일시 및 장소

구 분	서울 경마장	부경 경마장
일 시	매주 금요일 10:00~	매주 토요일 09:30~
검사장소	주암, 삼포 각 마체검사장	동물병원 마체검사장
검사위원	수의위원	

\* 수의위원 지정시 별도 추가 검사 시행(시기 및 방법은 개별 통보)

□ 대상 경주마

- 장기휴양마 : 주행심사 합격일 또는 최종 경주출전일 다음날부터 120일 내에 경주에 출전(또는 주행심사 합격)하지 않은 말
- 경주 또는 주행심사 전후, 조교관찰 등 마체이상으로 심판위원(수의위원)에 의해 출전신청 전 마체검사 대상마로 지정 받은 말
- 사전 마체검사 신청마 (조교사 자율)

□ 기타사항

- 전산오류 등 부득이한 경우 출전준비소(장안소) 마체검사로 대체 가능
- 출전신청 전 마체검사는 출전신청 확정 후 마체이상으로 인한 출전취소를 최소화하기 위한 제도로 경주불성립과는 무관함
- 주행심사 합격 당해 주 출전신청 전 마체검사 수검 불가
  - \* 주행심사 합격유보마는 출발·주행심사 합격 후 출전신청 전 마체검사 신청 가능

### 3 출전마 출전준비

#### □ 출전준비 장소

- 장구 장안 : 예시장 내 출전준비소(장안소) 마방
- 장구 해체 : 지상 하마대

#### □ 출전준비 시기 및 방법

- 출전마는 해당경주 출발시각 50분전까지 지하마도에 도착
- 예시장 입구로 이동, 前경주 예시 개시와 동시에 출전준비소(장안소) 마방 입사
- 조교사 입회 · 책임 하에 장안
  - \* 다만 심판 · 수의위원이 인정하는 경우는 예외

### 4 경주마 편자

#### □ 경주에 출전하는 모든 말의 탈철 불허

- 예외사항
  - 해당 경주에 임박하여 우발적으로 탈철되어 교정이 불가능한 경우
  - 기타 수의위원(심판위원)이 불가피하다고 인정한 경우
- 시행체 지침에 따라 사전 신고 및 승인 완료된 편자는 사용 가능
- 수의위원 또는 심판위원으로부터 사전 승인이 필요한 편자
  - 블루본드편자(Blue Bond Shoe), 패드편자(Hoof Pad Shoe), 글루온편자(Glue-on Shoe), 에퀼락스편자(Equiloxed Shoe), ¾편자(Three Quarters Shoe) 등

#### □ 치료 및 다른 목적으로 제작한 특수편자, 형태를 변형시킨 편자, 비정상적인 장제 못을 사용한 편자 등을 사용한 경우에는 출전 불가

### 5 등번호판 운영

구 분	대상경주		특별경주	일반경주
	Grade급	Listed급		
색상	적(赤)	청(靑)	녹(綠)	기수 모자색과 동일

\* 국제경주 · 이벤트 경주 등 필요 시 별도 색상 운영 가능

6

**경주 중 사용 장구**

- 승인필요 장구 : 심판위원의 사전 승인을 받아야 하는 장구로서 출전 신청 전 장구 사용·해제 신청서 작성·제출 또는 경마행정시스템 (R-man) 상 입력 필요
- 자유사용 장구 : 심판위원의 사전 승인 없이 사용할 수 있는 장구
- 세부내역

구 분	승인필요 장구	자유사용 장구
재 갈	가지재갈, 반가지재갈, 나비재갈 반가지큰고리재갈, 계란형큰고리재갈, 혀보정재갈, JR러깅재갈 Triabit러깅재갈, 고무가지재갈 나비고리재갈, D형구리재갈 혀보정큰고리재갈	O형재갈, D형재갈, 계란형재갈 O형고무재갈, D형고무재갈 고무일자재갈
재 갈 보조 장구	혀보정끈, 구각자극판	재갈보정판, 재갈보정끈 재갈보정밴드, 견인용재갈
가 면	망사가면, 망사눈가면, 눈가면 눈가면-틈새형/3구형	단순가면, 귀가면
코 굴 레	양털코굴레, 양털뺨굴레 키네톤코굴레 * 눈가면 또는 망사눈가면 사용 시 양털코굴레 또는 양털뺨굴레 사용불가	카베슨코굴레, 8자형코굴레 고무8자형코굴레
다리보호장구	-	붕대
채 짝	-	길이 : 60~70cm (패드채 짝 의무사용)
보조장구	Cornell Collar	아이리쉬마르팅게일 링, 가슴걸이 안장보정대
입시장구	귀가면(예시), 귀가면(예시출장) 변형고정마르팅게일, 코보정끈 출발대담요	스텔리온 체인

- \* 입시장구 사용은 예시 또는 예시·출장(경주로입장) 등 신청된 사용목적에 한하여 사용하고 경주 중 사용은 금지
- \* 상기 장구 외 고삐, 기승보호장구, 편자, 복대 관련 장구는 경마정보 홈페이지 참고

7

**경주일 기승 기수의 심의대기**

- 대상 및 장소 : 경주 당일 기승하는 기수 전원, 기수대기실
- 방 법 : 마지막 기승 다음 경주(교차경주 포함) 확정 후 심판심의실로 방문하여 심판위원에게 당일 심의 유무를 확인한 후 대기해제 가능

## 8

## 경주마의 출전 제한

## 가 ▶ 경주마 등록취소(舊 경주부적격마) 지정 기준

- 최근 2년 이내 경주 중 폐출혈이 3회 발생한 말
- 질병이나 장애·부상 등으로 경주에 출전하는 것이 현저히 곤란한 말
  - \* 시행체 수의사의 진단을 받아 말이 경주에 출전하는 것이 현저히 곤란하다고 심판위원이 인정하는 경우

## 나 ▶ 일시적 출전 제한 기준

- 경주 중 폐출혈이 발생한 말
  - 통산 1회 발생 : 출전정지 1개월 및 주행심사
  - 통산 2회 발생 : 출전정지 2개월 및 주행심사
  - 최근 2년 기간 외에 통산 3회 이상 발생 : 출전정지 3개월 및 주행심사
  - \* 폐출혈 발생으로 인한 출전정지 기간 중 최초 1개월 간 주행심사 수검 불가 및 폐출혈 발생마는 주행심사 당일 정밀검사 수검 대상
- 주행심사 중 폐출혈이 발생한 말 : 출전정지 1개월 및 주행심사
  - \* 1개월 간 주행심사 수검 불가
- 건강에 지장이 있는 말(마체이상마) : 출전정지 1년 이하
  - \* 시행체 수의사의 진단결과에 따라 심판위원이 결정
- 경주에서 다른 말에게 위험을 줄 우려가 있는 말(악벽마) : 출전정지 1년 이하
  - \* 악벽 정도에 따라 심판위원이 결정
- 경주능력이 부진한 말(능력부진마) : 세부기준 p.91 참고

## 9

## 비상대책위원회 운영

## 가 ▶ 목 적

- 경마진행 중 비상 상황 발생 시 효과적인 대처 및 안정적 경마 시행을 위해 비상설 기구로 운영
- 경마시행과 관련한 중요사항을 심의·의결

## 나 ▶ 심의 · 의결 사항

- 천재지변, 경마시행 장비의 고장, 경주마 관계자의 집단행동 및 경마고객 소요 등 돌발 · 비상상황에 대한 대처방안 및 후속조치
- 발매금액 미합산 등 승마투표 사고가 발생하거나 경주성립 · 불성립과 관련한 사고 발생 시 환급금, 환불금, 기타 환급금 · 환불금 상당액 지급여부 및 그 지급기준
- 비상사태로 인해 발생한 특별손실금 처리에 관한 사항
- 경마시행과 관련하여 경마장 및 지사에서 발생한 사고로 인한 경마고객의 피해 구제 방안
- 후속대책을 수립해야 할 담당부서 결정
- 그 밖의 경마시행과 관련한 중요사항(예시 : 출전두수가 한국마사회법 시행규칙 제4조 제2항에 따른 두수에 미달하게 된 경우 해당 승식별 발매여부 및 경주취소 여부 결정)

## 다 ▶ 위원회 구성

- 위원장 : 해당 경마장 경마개최위원장  
\* 위원장 부재 시 수석부위원장, 제1부위원장, 제2부위원장, 제3부위원장 순으로 직무 대행
- 위 원 : 경마개최운영위원 중 위원장이 지명한 자
- 간 사 : 경마개최일은 심판위원 중 선임자, 경마 미개최일은 소관업무 관련부서 부장이 담당

## 라 ▶ 소집 및 의결

- 소집요건 : 위원장(직권) 또는 위원 과반수의 요구 시 소집  
\* 중계경주의 경우, 비상사태 발생 시 경마개최경마장과 중계경마장은 각각 비상대책위원회를 운영할 수 있으며, 필요 시 상호 협의 결정
- 의결요건
  - 위원 과반수의 출석과 출석위원의 과반수 찬성으로 의결
  - 위원장도 표결권을 가지며, 의결 즉시 시행 및 회장 보고

## 마 ▶ 관련근거 : 경마시행규정 155조 및 동 시행세칙 제8장

## 10 경주의 보전

### 가▶ 경주 보전 가능 상황

- 당해 경마일 해당 경마장별 장안소 집합 마감시각까지 출전예정마 5두 미만 집합 시 (당연취소)
- 천재지변·일기불순·기타 국가적 재난상황으로 인한 취소
- 경주불성립, 경마시행 장비의 장애, 야간경주 중 정전 등으로 인한 취소
- 기타 경마시행 거부·방해(경마관계자 등) 등으로 인한 취소

### 나▶ 경주 보전 기준

- 대상·특별경주의 보전
  - 보전원칙 : 천재지변, 국가재난, 경주불성립, 시설장애, 경주마 부상 및 기타 불가피한 외부 돌발요인 발생 시 가급적 보전 시행
    - \* 국가 비상 상황·편성두수 미달·경마관계자 거부로 경주 취소 시 미보전
  - 보 전 일 : 남은 경마시행일정 중에서 가급적 빠른 시일 선택
  - 출전등록 : 기존 출전등록 결과를 무효화하고 출전등록 재시행
  - 출전신청 : 재시행 된 출전등록 결과를 기준으로 출전신청 재 접수
  - 출발번호 : 출전마 확정 후 추첨에 의해 결정

#### 일반경주의 보전

##### ○ 취소사유별 보전원칙

취소 사유	보전 원칙
천재지변, 국가재난, 경주불성립, 시설장애, 경주마 부상 및 기타 불가피한 외부 돌발요인 발생 시	가급적 보전
경마관련단체의 경마시행 거부·방해·노동쟁의 등 국가 비상 사태 등으로 고객 입장 규모가 조정되어 계획 경주 축소 시행 시	보전 불가

##### ○ 사례별 보전방법

사 례	보전 방법
1일 이상 모든 경주 취소 시	<ul style="list-style-type: none"> <li>● 예비경마일로 지정된 날짜에 일괄 시행</li> <li>● 예비경마일 이후 취소 발생시, 기존 경마일에 1일 경주 수에 무리가 없는 범위 내 추가 시행하여 보전</li> <li>● 보전 시행 시 추가 상금 미반영</li> </ul>
당일 일부 경주 취소 시	<ul style="list-style-type: none"> <li>● 기존 경마일에 1일 경주 수에 무리가 없는 범위 내 보전 시행</li> <li>● 취소된 누적 경주 수가 1일 시행 경주 수 이상일 경우는 '1일 이상 모든 경주 취소'에 준하여 보전</li> </ul>

\* 경주조건 : 당초 경주조건을 유지하기 곤란할 경우 조건 변경 가능

## 가 ▶ 목 적

- 한국경마 PartⅡ 승격과 연계, 대상경주의 체계적인 품질 관리
  - 대상경주 신설 및 폐지, 대상경주 격(格) 승·강 조정 심의·의결
- 대상경주 레이스 레이팅 평가 및 관리를 통해 국제표준 대상경주 명부 (블루북) 등재 경주 수 확대 및 국제공인 대상경주로의 격 상향 추진
  - '25.12월 현재 총 10개의 국내 대상경주가 블루북에 등재
    - \* Int G3(2R) : 코리아컵(G1), 코리아스프린트(G1)
    - \* Int L(8R) : 그랑프리(G1), 대통령배(G1), 서울마주협회장배(G2), 뚝섬배(G2), 부산광역시장배(G2), KRA컵 클래식(G2), Owners' Cup(G3), SBS스포츠스프린트(G3)

## 나 ▶ 운영방안

- 명 칭 : 한국경주분류위원회(KPC : Korean Pattern Committee)
- 위원회 구성
  - 위원장(1) : 경마본부장
  - 위 원(10) : 홍보실장, 경마기획처장, 심판처장, 사업기획처장, 말산업처장, 부산경마처장, 경마기획부장, 경주마능력평가부장, 국제경마부장, 핸디캡 선임위원
  - 간사(1) : 경마기획부 담당 실무자
  - 의결기준 : 조건에 따라 출석위원 과반수 또는 전원 찬성으로 의결
- 주요 기능
  - 대상경주 신설·폐지, 격 조정 심의·의결
    - 레이스 레이팅, 순위상금 규모, 레이팅 오픈 여부, 서울-영남권역 오픈경주 여부 등을 종합적으로 고려
  - 한국경주분류위원회(KPC) 운영규칙 제·개정
  - 시리즈경주 등 대상경주 운영 방향 논의 및 자문

7) 한국경주분류위원회(KPC) 운영규칙(Ground Rules) 관련 p.83 참조

## 12

## 공동 우승마의 시상 기준

- 해당경주 : 대상·특별경주 등 우승마에 대한 시상을 실시하는 경주
- 시상식 참가 : 추첨 또는 우승 마주 상호 간 협의 등으로 결정
- 시상품 제공 기준

경주주관	시상품 제공	비 고
시행체	동일한 트로피, 부상, 기념품 등을 제공	시상품을 지급받지 못한 우승마 관계자에게는 최대한 빠른 시일 내에 동일 또는 유사 시상품을 제작하여 지급
외 부 후원사	후원사와 협의 후 동일 혹은 유사 시상품 제공 여부 결정	후원사로부터 동일·유사 시상품 제공 불가 시 기 지급 시상품과 동일 또는 유사한 가치의 시상품을 시행체가 제작 및 지급 가능

## 13

## 말관계자 포상 및 인센티브

## 가 ▶ 다승달성 등 연중 포상 부문

- 개업·데뷔·첫승·다승

구 분	수상 대상	부상
개업	조교사	기념패
데뷔	기수	소장품(채찍)
첫승	기수	기념패
다승	100승 단위	마주
	100, 500, 1000, 2000승	조교사, 기수

- 말관계자 은퇴 : 정면허갱신 제한연령 도래 시, 개업·데뷔 이후 20년 이상 활동 시 \* 상별위 제재에 의한 면허취소의 경우, 은퇴 포상 대상에 미해당

구 분	수상 대상	부상
은퇴식	조교사·기수	공로패

- 우수경주마 은퇴 : 해당 마주 신청 시

구 분	수상 대상	부상
우수경주마 은퇴식	마주	기념패

## 나 ▶ 연도대표마 및 경주마 관계자 포상 부문

구분	수상 대상	포상금 및 부상		비고
연도대표마 (Korea Premier)	마 주	500만원	트로피	Korea Premier 누적 승점 1위
최우수 국내산마	마 주	200만원	트로피	Korea Premier 누적 승점 1~3위 중 최다득점 국내산마
	생산자	200만원	트로피	
최우수 조교사	조교사	200만원	트로피	공통 결격사항 적용
최우수 기 수	기 수	200만원	트로피	
최우수 마 방	말관리사	200만원	트로피	
페어플레이 기수	기 수	100만원	트로피	
최우수 신인 기수	기 수	100만원	트로피	

\* 세부 포상기준은 각 경마장별 별도 수립 및 공표

## 14 우수경주마 은퇴등급

등 급	선정기준 (하기 기준 중 1개 충족)
천마급	[G1 경주 2회 이상 우승을 포함하여] ▪ 레이팅 오픈 대상경주 5회 이상 우승한 말
	[레이팅 오픈 대상경주 3회 이상 우승을 포함하여] ▪ Part II 이상 해외국에서 개최한 주요 경주(시행체 지원 원정경주 포함)에서 우승한 말
비마급	[G1·2 경주 2회 이상 우승을 포함하여] ▪ 레이팅 오픈 대상경주 3회 이상 우승한 말
	[레이팅 오픈 대상경주 2회 이상 우승을 포함하여] ▪ Part II 이상 해외국에서 개최한 주요 경주(시행체 지원 원정경주 포함)에서 3위 이내 입상한 말
용마급	[G1~3 경주 1회 이상 우승을 포함하여] ▪ 레이팅 오픈 대상경주 3회 이상 우승한 말
	[레이팅 오픈 대상경주 2회 이상 우승을 포함하여] ▪ Part II 이상 해외국에서 개최한 주요 경주(시행체 지원 원정경주 포함)에서 5위 이내 입상하거나 2전 이상 출전한 말

## 15

## 경주진행 흐름도

출발시각 기준	진행단계	내 용
-출발 180분 전	경주 전 약물검사	<ul style="list-style-type: none"> <li>출전마 시료 채취 및 약물검사 (출발 30분 전까지 검사결과를 심판 위원에게 통보)</li> </ul>
-출발 50분 전	출전마 출전준비소 (장안소) 집합	<ul style="list-style-type: none"> <li>출전마 마체검사</li> <li>출전마 체중계량 및 장구점검</li> </ul>
-출발 50분 전	전 검 량	<ul style="list-style-type: none"> <li>경주 전 부담중량 확인 (출전마 기승기수 전원)</li> </ul>
-출발 20~30분 전	출전마 예시(예시장) 및 마권발매 시작	<ul style="list-style-type: none"> <li>출전마 개체식별 및 고객 예시</li> <li>기수 기승 후 1회 원형돌기 실시 (대상·특별경주는 2회)</li> </ul>
-출발 10~15분 전	출전마 경주로 입장	<ul style="list-style-type: none"> <li>유도마 유도로 결승선 직선주로 평보로 통과</li> <li>출발 전 준비운동</li> </ul>
-출발	출 발 (경주시작)	<ul style="list-style-type: none"> <li>마권발매 종료 및 출발</li> <li>심판위원 경주진행 상황 감시</li> </ul>
-출발 2~3분 후	순 위 판 정	<ul style="list-style-type: none"> <li>결승선 도착순위 판정</li> </ul>
-출발 3~4분 후	후검량 및 경주 후 마체검사	<ul style="list-style-type: none"> <li>경주 후 부담중량 확인(1~5위마 및 심판위원 지정마 기승기수)</li> <li>경주후 심판( 및 수의)위원 지정마</li> </ul>
-출발 4~5분 후	경주심의·확정	<ul style="list-style-type: none"> <li>경주의 이상 유무 확인</li> <li>심판위원 경주결과 확정</li> </ul>
	환급금 지급	<ul style="list-style-type: none"> <li>적중마권 환급금 수령</li> </ul>
	경주 후 약물검사	<ul style="list-style-type: none"> <li>1~3위마 및 심판위원, 수의위원 지정마 시료 채취 및 약물검사</li> </ul>

- < 첨부 >
1. 경마계획 주요 용어
  2. 주차별 시행경주 수 및 발매경주 수
  3. 출발시각표
  4. 2026년 대상·특별경주 일정표
  5. 한국경주분류위원회(KPC) 운영규칙
  6. 경주능력 부진마 처분기준
  7. 한국마사회 말 복지 가이드라인
  8. 경주퇴역마 복지 가이드라인
  9. 해외 원정마의 입사 및 레이팅 부여 기준
  10. 2026년 국내마의 해외경주 출전 지원계획
  11. 육성조련심사 절차도
  12. 레이팅 이의 신청서
  13. 2026년 경마 캘린더

## 경마계획 주요 용어

용어	세부내용
레이팅 (Rating)	경주마 능력을 수치화한 것으로 일반적으로 1~140 구간에서 결정되며, 능력마일수록 높은 수치를 부여
오픈경주	조건별 국내최고마 선발 등을 위해 소속 경마장 구분 없이 출전 자격을 갖춘 말들을 대상으로 시행하는 경주
트리플 크라운	KRA컵 마일, 코리안더비, 농림축산식품부장관배 등 경마산업의 지표가 되는 국산 3세 최고 경주마 선발을 위한 시리즈 경주
트리플 티아라	루나Stakes, 코리안오크스, 경기도지사배 등 최우수 국산 암말 발굴 및 우수 국산마의 생산환류 체계 활성화를 위한 시리즈 경주
야간경주	일몰 여부에 관계없이 월계획 상 출발시각이 18시 01분 이후인 경주
루키	경마장 입사 후 출전횟수가 3회 미만인 3세 3월까지의 미승리마 (남반구산은 3세까지의 미승리마)
포입마	수태된 상태로 어미말(母馬)과 함께 수입되어 국내에서 출생한 말(仔馬)
장기휴양마	주행심사 합격일 또는 최종 경주 출전일로부터 120일 이내에 경주에 출전하지 않은 말 (출전신청 후 편성제외된 경우도 포함)
마신	말의 코끝에서 둔부까지의 길이로 약 2.4m이며, 경주마들 간의 도착 차이를 표시하는 단위로 사용
경주계획	경마시행의 본래적 가치구현, 경마산업 발전방향 제시 등을 위하여 연간 경주개최규모 및 일정, 경마상금, 제도개선 등의 구체적 제시
경마상금	경주에 참여한 대가로 마주에게 지급하는 금전
Grade 경주	해당 조건별 최우수마를 선발하는 최고 권위의 대상경주
Listed 경주	Grade경주 다음으로 중요한 대상경주(Grade 경주의 전초전 성격)
Part 국가	경마의 수준, 시장 개방정도 및 경마산업 규모 등을 종합적으로 판단하여 IRPAC(국제경주분류위원회)에서 분류하는 경마시행국 수준 (Part I, II, III로 분류, 한국은 `16.7.1.부 Part II로 승격)
출전신청	마주 또는 마주의 대리인(조교사)이 당해 주 시행되는 경주에 대한 출전 의사를 최종적으로 표시하는 것
출전등록	마주 또는 마주의 대리인(조교사)이 출전하고자 하는 경주에 출전 의사를 사전에 등록하는 것 (대상·특별경주, 1~6등급 일반경주)
경주분할	일반경주 신청두수가 최저편성두수(8두)에 미달하여 경주가 취소된 경우 신청두수 16두를 초과한 경주 중 일정 기준의 우선순위에 따라 특정 경주를 선택하여 경주를 2개로 나누는 것
상벌위원회	경마시행규정 154조(상벌위원회)에 의거, 경주마 관계자에 대한 제재 및 면허관리에 관한 사항을 심의·의결하는 위원회
감량 대상 기수	데뷔 후 5년 이내 40승 미만으로, 승수별로 1~4kg의 감량 혜택을 받는 기수
주행심사	경마시행규정 제50조(마체검사 및 조교상태 심사)에 의거하여 경주마가 경주에 출전할 준비가 되어 있는 지 여부를 심사하는 과정

## 주차별 시행경주 수 및 발매경주 수

구분	금요일			토요일			일요일			월요일			계					비고				
	월	금	토	일	부경	제주	계	서울	제주	계	서울	부경	영남	영천	소계	제주	계					
1월	2	3	4	9	7	16	11	6	17	10	7	17				21	16	0	16	13	50	
	9	10	11	9	7	16	11	6	17	10	7	17				21	16	0	16	13	50	
	16	17	18	9	7	16	11	6	17	10	7	17				21	16	0	16	13	50	
	23	24	25	9	7	16	11	6	17	10	7	17				21	16	0	16	13	50	
	30	31	1	9	7	16	11	6	17	10	7	17				21	16	0	16	13	50	
2월	6	7	8	9	7	16	11	6	17	10	7	17				21	16	0	16	13	50	
	13	14	15	9	7	16	11	6	17	10	7	17				21	16	0	16	13	50	
	20	21	22																			설날 휴장
	27	28	3.1	9	7	16	11	6	17	10	7	17	10	7	17	31	16	0	16	20	67	
3월	6	7	8	8	8	16	11	6	17	10	7	17				21	15	0	15	14	50	
	13	14	15	8	8	16	11	6	17	10	7	17				21	15	0	15	14	50	
	20	21	22	8	8	16	11	6	17	10	7	17				21	15	0	15	14	50	
	27	28	29	8	8	16	11	6	17	10	7	17				21	15	0	15	14	50	
4월	3	4	5	8	8	16	11	6	17	10	7	17				21	15	0	15	14	50	
	10	11	12	8	8	16	11	6	17	10	7	17				21	15	0	15	14	50	
	17	18	19	8	8	16	11	6	17	10	7	17				21	15	0	15	14	50	
	24	25	26	8	8	16	11	6	17	10	7	17				21	15	0	15	14	50	
5월	1	2	3	8	8	16	10	7	17	10	7	17				20	15	0	15	15	50	
	8	9	10	8	8	16	10	7	17	10	7	17				20	15	0	15	15	50	
	15	16	17	8	8	16	10	7	17	10	7	17				20	15	0	15	15	50	
	22	23	24	8	8	16	10	7	17	10	7	17				20	15	0	15	15	50	
	29	30	31	8	8	16	10	7	17	10	7	17				20	15	0	15	15	50	
6월	5	6	7	8	8	16	10	7	17	10	7	17				20	15	0	15	15	50	
	12	13	14	8	8	16	10	7	17	10	7	17				20	15	0	15	15	50	
	19	20	21	8	8	16	10	7	17	10	7	17				20	15	0	15	15	50	
	26	27	28	8	8	16	10	7	17	10	7	17				20	15	0	15	15	50	
7월	3	4	5	8	8	16	10	7	17	10	7	17				20	15	0	15	15	50	
	10	11	12	8	8	16	10	7	17	10	7	17				20	15	0	15	15	50	
	17	18	19	8	8	16	10	7	17	10	7	17				20	15	0	15	15	50	
	24	25	26	8	8	16	10	7	17	10	7	17				20	15	0	15	15	50	
8월	31	1	2																		혹서기 휴장	
	7	8	9	8	8	16	10	7	17	10	7	17				20	15	0	15	15	50	
	14	15	16	8	8	16	10	7	17	10	7	17	11	5	16	31	15	0	15	20	66	
	21	22	23	8	8	16	10	7	17	10	7	17				20	15	0	15	15	50	
	28	29	30	8	8	16	10	7	17	10	7	17				20	15	0	15	15	50	
9월	4	5	6	8	8	16	10	7	17	10	6	16				20	14	0	14	15	49	
	11	12	13	9	7	16	10	7	17	11	6	17				21	9	6	15	14	50	
	18	19	20	9	7	16	10	7	17	11	6	17				21	9	6	15	14	50	
	25	26	27																			추석 휴장
10월	2	3	4	9	7	16	10	7	17	11	6	17	10	7	17	31	9	6	15	21	67	
	9	10	11	9	7	16	10	7	17	11	6	17				21	9	6	15	14	50	
	16	17	18	9	7	16	10	7	17	11	6	17				21	9	6	15	14	50	
	23	24	25	9	7	16	10	7	17	11	6	17				21	9	6	15	14	50	
	30	31	1	9	7	16	10	7	17	11	6	17				21	9	6	15	14	50	
11월	6	7	8	9	7	16	10	7	17	11	6	17				21	9	6	15	14	50	
	13	14	15	9	7	16	10	7	17	11	6	17				21	9	6	15	14	50	
	20	21	22	9	7	16	11	6	17	11	6	17				22	9	6	15	13	50	
	27	28	29	9	7	16	11	6	17	11	6	17				22	9	6	15	13	50	
12월	4	5	6	9	7	16	11	6	17	11	6	17				22	9	6	15	13	50	
	11	12	13	9	7	16	11	6	17	10	7	17				21	16	0	16	13	50	
	18	19	20	9	7	16	11	6	17	10	7	17				21	16	0	16	13	50	
	25	26	27	9	7	16	11	6	17	10	7	17				21	16	0	16	13	50	
계				415	369	784	512	321	833	502	258	72	832	31	19	50	1045	673	72	745	709	2,499

▶▶▶ 첨부 #3

## 출발시각표

□ **금요일**

발매 경주	기본형 (1·2·9~12월)				경주마 교체기			
	부경 9		제주 7		부경 8		제주 8	
제1R	제주	1	10:50	-	제주	1	10:50	-
제2R	부경	1	11:15	0:25	부경	1	11:15	0:25
제3R	제주	2	11:40	0:25	제주	2	11:40	0:25
제4R	부경	2	12:20	0:40	부경	2	12:20	0:40
제5R	제주	3	13:00	0:40	제주	3	13:00	0:40
제6R	부경	3	13:25	0:25	부경	3	13:25	0:25
제7R	제주	4	13:50	0:25	제주	4	13:50	0:25
제8R	부경	4	14:15	0:25	부경	4	14:15	0:25
제9R	제주	5	14:40	0:25	제주	5	14:40	0:25
제10R	부경	5	15:05	0:25	부경	5	15:10	0:30
제11R	제주	6	15:30	0:25	제주	6	15:35	0:25
제12R	부경	6	16:00	0:30	부경	6	16:05	0:30
제13R	제주	7	16:25	0:25	제주	7	16:30	0:25
제14R	부경	7	16:55	0:30	부경	7	17:00	0:30
제15R	부경	8	17:25	0:30	제주	8	17:25	0:25
제16R	부경	9	17:55	0:30	부경	8	17:55	0:30

□ **토요일**

발매 경주	기본형 (1~4·11·12월)				경주마교체기			
	서울 11		제주 6		서울 10		제주 7	
제1R	서울	1	10:35	-	서울	1	10:35	-
제2R	서울	2	11:00	0:25	제주	1	11:00	0:25
제3R	서울	3	11:25	0:25	서울	2	11:25	0:25
제4R	제주	1	12:05	0:40	제주	2	12:05	0:40
제5R	서울	4	12:45	0:40	서울	3	12:45	0:40
제6R	제주	2	13:10	0:25	제주	3	13:10	0:25
제7R	서울	5	13:35	0:25	서울	4	13:35	0:25
제8R	제주	3	14:00	0:25	제주	4	14:00	0:25
제9R	서울	6	14:25	0:25	서울	5	14:25	0:25
제10R	제주	4	14:50	0:25	제주	5	14:50	0:25
제11R	서울	7	15:15	0:25	서울	6	15:15	0:25
제12R	제주	5	15:40	0:25	제주	6	15:40	0:25
제13R	서울	8	16:05	0:25	서울	7	16:05	0:25
제14R	제주	6	16:30	0:25	제주	7	16:30	0:25
제15R	서울	9	16:55	0:25	서울	8	16:55	0:25
제16R	서울	10	17:25	0:30	서울	9	17:25	0:30
제17R	서울	11	17:55	0:30	서울	10	17:55	0:30

\* 제주 대상특별경주 개최 시에는 서울 제주-서울 경주 간격 30분 운영, 서울 8경주 이후 경주간격 재조정 가능

□ 야간경마 (8월 2주~9월 1주)

발매 경주	금요일 기본				토요일 기본			
	부경 8 제주 8				서울 10 제주 7			
제1R	부경	1	12:50	-	제주	1	12:30	-
제2R	제주	1	13:15	0:25	서울	1	12:55	0:25
제3R	부경	2	13:40	0:25	제주	2	13:20	0:25
제4R	제주	2	14:05	0:25	서울	2	13:45	0:25
제5R	부경	3	14:30	0:25	제주	3	14:10	0:25
제6R	제주	3	14:55	0:25	서울	3	14:35	0:25
제7R	부경	4	15:20	0:25	제주	4	15:00	0:25
제8R	제주	4	15:45	0:25	서울	4	15:25	0:25
제9R	부경	5	16:15	0:30	제주	5	15:50	0:25
제10R	제주	5	16:40	0:25	서울	5	16:15	0:25
제11R	부경	6	17:10	0:30	제주	6	16:40	0:25
제12R	제주	6	17:50	0:40	서울	6	17:05	0:25
제13R	부경	7	18:30	0:40	제주	7	17:45	0:40
제14R	제주	7	19:00	0:30	서울	7	18:25	0:40
제15R	부경	8	19:25	0:25	서울	8	18:55	0:30
제16R	제주	8	19:55	0:30	서울	9	19:25	0:30
제17R					서울	10	19:55	0:30

□ 일요일

발매 경주	기본형 (1~8·12월)				순회경마 운영 (9~11월)			
	서울 10 부경 7				서울 11 영천 6			
제1R	서울	1	10:35	-	서울	1	10:35	-
제2R	서울	2	11:00	0:25	서울	2	11:00	0:25
제3R	부경	1	11:25	0:25	서울	3	11:25	0:25
제4R	서울	3	12:05	0:40	서울	4	12:05	0:40
제5R	부경	2	12:45	0:40	영천	1	12:45	0:40
제6R	서울	4	13:10	0:25	서울	5	13:10	0:25
제7R	부경	3	13:35	0:25	영천	2	13:35	0:25
제8R	서울	5	14:00	0:25	서울	6	14:00	0:25
제9R	부경	4	14:25	0:25	영천	3	14:25	0:25
제10R	서울	6	14:50	0:25	서울	7	14:50	0:25
제11R	부경	5	15:15	0:25	영천	4	15:15	0:25
제12R	서울	7	15:40	0:25	서울	8	15:40	0:25
제13R	부경	6	16:05	0:25	영천	5	16:05	0:25
제14R	서울	8	16:30	0:25	영천	6	16:30	0:25
제15R	부경	7	16:55	0:25	서울	9	16:55	0:25
제16R	서울	9	17:25	0:30	서울	10	17:25	0:30
제17R	서울	10	17:55	0:30	서울	11	17:55	0:30

□ 월요일(공휴일)

발매 경주	3월2일, 10월 5일				8월 17일			
	서울 10 제주 7				서울 11 제주 5			
제1R	서울	1	10:35	-	서울	1	10:35	-
제2R	제주	1	11:00	0:25	제주	1	11:00	0:25
제3R	서울	2	11:25	0:25	서울	2	11:25	0:25
제4R	제주	2	12:05	0:40	제주	2	12:05	0:40
제5R	서울	3	12:45	0:40	서울	3	12:45	0:40
제6R	제주	3	13:10	0:25	제주	3	13:10	0:25
제7R	서울	4	13:35	0:25	서울	4	13:35	0:25
제8R	제주	4	14:00	0:25	제주	4	14:00	0:25
제9R	서울	5	14:25	0:25	서울	5	14:30	0:30
제10R	제주	5	14:50	0:25	제주	5	14:55	0:25
제11R	서울	6	15:15	0:25	서울	6	15:25	0:30
제12R	제주	6	15:40	0:25	서울	7	15:55	0:30
제13R	서울	7	16:05	0:25	서울	8	16:25	0:30
제14R	제주	7	16:30	0:25	서울	9	16:55	0:30
제15R	서울	8	16:55	0:25	서울	10	17:25	0:30
제16R	서울	9	17:25	0:30	서울	11	17:55	0:30
제17R	서울	10	17:55	0:30				

## 2026년 대상 · 특별경주 일정

(단위 : m, 백만원)

연번	주차	장소	경주명	'26년 개최일자	격	거리	산지	연령	성별	레이팅	상금	총량	경장 오픈	비고
1	2월2주	서울	제24회 세계일보배	2월 15일	L	1200	국	4세↑		오픈	300	별A	○	
2	2월4주	부경	제19회 경남신문배	3월 1일	L	1400		3세	암수	오픈	200	별A		크라운PP
3	2월4주	서울	제39회 스포츠서울배	3월 1일	L	1400		3세	암수	오픈	200	별A		크라운PP
4	3월1주	부경	제20회 부산일보배	3월 8일	G3	1200		3세↑		오픈	500	마령	○	스프린터1
5	3월2주	서울	제24회 헤럴드경제배	3월 15일	G3	2000		3세↑		오픈	500	마령	○	스테이어1
6	3월3주	서울	제29회 동아일보배	3월 22일	L	1800		3세↑	암	오픈	300	별A	○	퀵스SS1
7	3월4주	부경	제22회 KRA컵 마일	3월 29일	G2	1600	국	3세	암수	오픈	700	별A	○	크라운1
8	4월1주	부경	제7회 루나Stakes	4월 5일	L	1600	국	3세	암	오픈	300	별A	○	티아라1
9	4월2주	서울	제34회 SBS스포츠 스프린트	4월 12일	G3	1200		3세↑		오픈	500	마령	○	스프린터2
10	4월2주	부경	제9회 HKJC 트로피 (홍콩)	4월 12일	특	1800		3세↑	암	R80↓	150	별A		교류
11	4월2주	부경	제9회 CHIA 트로피 (중국)	4월 12일	특	1600		3세			150	별A		교류
12	4월2주	부경	제15회 TJK 트로피 (튀르키예)	4월 12일	특	1600	국	3세↑		R80↓	150	별A		교류
13	4월3주	서울	제25회 YTN배	4월 19일	G3	2000		3세↑		오픈	500	마령	○	스테이어2
14	4월4주	서울	제37회 독섬배	4월 26일	G2	1400		3세↑	암	오픈	700	별A	○	퀵스SS2
15	5월1주	서울	제29회 코리안더비	5월 3일	G1	1800	국	3세	암수	오픈	1000	별A	○	크라운2
16	5월2주	부경	제27회 코리안오크스	5월 10일	G2	1800	국	3세	암	오픈	700	별A	○	티아라2
17	5월3주	서울	제36회 스포츠조선배	5월 17일	L	2000	국	3세↑		R85↓	200	별B		
18	5월3주	서울	제34회 서울마주협회장배	5월 17일	G2	1200		3세↑		오픈	700	마령	○	스프린터3
19	5월4주	부경	제21회 부산광역시장배	5월 24일	G2	1800		3세↑		오픈	700	마령	○	스테이어3
20	5월5주	부경	제19회 KNN배	5월 31일	G3	1600		3세↑	암	오픈	500	별A	○	퀵스SS3
21	6월1주	서울	제26회 농림축산식품부장관배	6월 7일	G2	2000	국	3세	암수	오픈	700	별A	○	크라운3
22	6월2주	서울	제20회 경기도지사배	6월 14일	G3	2000	국	3세	암	오픈	500	별A	○	티아라3
23	6월4주	부경	제19회 Owners' Cup	6월 28일	G3	1600		3세↑		오픈	500	마령	○	프리미어1
24	7월4주	서울	제41회 KRA컵 클래식	7월 26일	G2	2000		3세↑		오픈	700	마령	○	프리미어2
25	8월3주	서울	제8회 Rookie Stakes 서울	8월 16일	특	1200		2세		오픈	150	별A		주버나일PP
26	8월3주	부경	제6회 Rookie Stakes 영남	8월 16일	특	1200		2세		오픈	150	별A		주버나일PP
27	9월1주	서울	제33회 JRA 트로피 (일본)	9월 5일	특	1800		3세↑		R90↓	150	별B		교류
28	9월1주	서울	제4회 OSAF 트로피 (남미)	9월 5일	특	1200		3세↑	암	R80↓	150	별B		교류
29	9월1주	서울	제2회 SPPL 트로피 (싱가포르)	9월 5일	특	1200	국	3세↑		R65↓	150	별B		교류
30	9월1주	서울	제16회 Pace Coast KZN 트로피 (남아공)	9월 5일	특	1700	국	3세↑		R80↓	150	별B		교류
31	9월1주	서울	제20회 SLTC 트로피 (말레이시아)	9월 5일	특	1400	국	3세↑		R80↓	150	별B		교류
32	9월1주	서울	제1회 Galop 트로피 (프랑스)	9월 5일	특	1200		2세		오픈	150	별B		교류
33	9월1주	서울	제9회 코리아컵 (IG III)	9월 6일	G1	1800		3세↑		오픈	1600	마령	○	프리미어3
34	9월1주	서울	제9회 코리아스프린트 (IG III)	9월 6일	G1	1200		3세↑		오픈	1400	마령	○	프리미어4
35	9월2주	부경	제3회 강서구청장배	9월 11일	L	1200	국	2세	암수	오픈	200	별A		주버나일1
36	9월2주	서울	제20회 과천시장배	9월 13일	L	1200	국	2세	암수	오픈	200	별A		주버나일1
37	9월3주	서울	제13회 제주특별자치도지사배	9월 20일	G3	1400	국	3세↑	암	오픈	500	별A	○	퀵스FW1
38	10월1주	서울	제42회 일간스포츠배	10월 4일	L	1800	국	3세↑		R85↓	200	별B		
39	10월2주	서울	제22회 대통령배	10월 11일	G1	2000	국	3세↑		오픈	1000	마령	○	프리미어5
40	10월3주	부경	제8회 김해시장배	10월 16일	L	1200	국	2세	암수	오픈	200	별A		주버나일2
41	10월3주	서울	제22회 농협중앙회장배	10월 18일	L	1200	국	2세	암수	오픈	200	별A		주버나일2
42	10월4주	부경	제20회 경상남도지사배	10월 23일	G3	2000	국	3세↑	암	오픈	500	별A	○	퀵스FW2
43	10월5주	부경	제19회 국제신문배	10월 30일	G3	1400		3세↑		오픈	500	마령	○	프리미어6
44	11월2주	부경	제19회 경남도민일보배	11월 13일	L	1200		2세		오픈	200	별A		
45	11월2주	서울	제31회 문화일보배	11월 15일	L	1200		2세		오픈	200	별A		
46	11월4주	부경	제1회 제주특별자치도 후원 브리더스컵 퀵	11월 27일	L	1800	국	3세↑	암	오픈	300	별A	○	퀵스FW3
47	11월4주	부경	제1회 KRA컵 스프린트	11월 27일	G3	1200		3세↑		오픈	500	마령	○	프리미어7
48	12월1주	서울	제1회 Baden Galop 트로피 (독일)	12월 6일	특	1600		3세		R90↓	150	별B		교류
49	12월1주	서울	제18회 한생협 후원 브리더스컵 루키	12월 6일	G2	1400	국	2세	암수	오픈	700	별A	○	주버나일3
50	12월1주	서울	제44회 그랑프리	12월 6일	G1	2300		3세↑		오픈	1000	마령	○	프리미어8

## 한국경주분류위원회(KPC) 운영규칙

제 정 : 2018. 9.19.

개정1차 : 2019. 1.23.

### 1. 목 적

Part2 경마시행국으로서 한국경마의 위상 강화 및 한국개최 대상(大賞)경주의 국제경마분류위원회(ICSC) 편찬 블루북 등재에 따라, 국내에서 시행하는 대상경주의 품질관리를 위해 별도의 운영규칙을 설정한다. 더불어 향후 한국경마의 Part I 승격에 대비하여 대상경주의 격 결정기준을 설정하여 경주의 수준을 지속적으로 관리하는 기능을 수행하고자 한다.

### 2. 위원회의 구성 및 운영

- 2.1 제1조의 목적을 달성하기 위하여 한국경주분류위원회(Korea Pattern Committee / KPC)(이하 “위원회”라 한다.)를 설치한다.
- 2.2 위원회는 경마본부장을 위원장으로 하고, 위원으로는 홍보실장, 경마기획처장, 심판처장, 사업기획처장, 말산업처장, 부산경마처장, 경마기획부장, 국제경마부장, 경주마능력평가부장, 선임핸디캡위원 등 총 10명으로 하며, 경마본부 소관부서의 담당자를 간사로 둔다.
- 2.3 위원회는 위원장의 소집으로 재적위원 중 과반수가 출석 시에 성립되며, 위원은 동 위원회 부의 안건에 대한 심의·의결 권한을 가진다.
- 2.4 간사는 위원장의 지시를 받아 각 위원에게 회의 소집을 통보하고, 회의 결과를 각 위원에게 통지하여야 한다.

### 3. 격 부여 대상(對象)경주

경주 격 부여 대상(對象)이 되는 경주는 한국마사회가 시행하는 더러브렛 경주 중 Listed격 및 Grade격의 대상(大賞)경주로 한다.

## 4. Grade 경주의 정의

### 4.1 경주 격 부여

- 4.1.1 Grade1 (G 1) 경주 : 한국마사회의 엄격한 품질관리를 받는 최고의 경주이자, 경주마 생산으로 환류 될 수준의 조건별 최우수마를 선발하는 경주로서, 한국경마의 우수마 선발체계상 가장 중요한 의의를 갖는 경주
- 4.1.2 Grade2 (G 2) 경주 : 한국마사회의 엄격한 품질관리를 받는 양질의 경주이자, G1경주에 출전할 수준의 우수마를 선발하는 경주로서, 한국경마의 우수마 선발체계상 중요한 의의를 갖는 경주
- 4.1.3 Grade3 (G 3) 경주 : 한국마사회의 엄격한 품질관리를 받는 경주이자, G1·G2경주에 출전할 수준의 우수마를 선발하는 경주로서, 한국경마의 우수마 선발체계상 중요한 의의를 갖는 경주
- 4.1.4 Listed (L) 경주 : Grade 경주에 출전할 수준의 우수마를 선발하는 경주로서, 한국경마의 우수마 선발체계상 의의를 갖는 경주

### 4.2 경주 수

- 4.2.1 G1경주 수는 G2경주 수보다 적어야 하며, G2경주 수는 G3경주 수 보다 적도록 유지해야 한다.
- 4.2.2 대상(大賞)경주의 시행규모는 연간 더러브렛 총 경주수의 3% 미만으로 운영해야 한다.

## 5. 경주 격 부여 기준

- 5.1 각 대상(大賞)경주는 평균레이스레이팅(Pattern Race Rating, 이하 P.R.R.이라 한다.)으로 측정되는 경주 참가 경주마의 능력수준을 기반으로 Grade 및 Listed 경주 격을 증명해야 한다.
  - 5.1.1 대상(大賞)경주의 연간레이스레이팅(Annual Race Rating, 이하 A.R.R.이라 한다.)은 대상(大賞)경주 시행 결과 상위 4 위까지 기록한 경주마들에게 당해 연도 부여된 국제 레이팅 최고값의 평균치를 의미한다. 단, 암말 한정경주를 제외한 경주에서 상위 4 위까지 기록한 경주마 중 암말이 있는 경우 암말 감량(4포인트)을 가산하여 산출한다.

5.1.2 평균레이스레이팅(P.R.R.)은 연간레이스레이팅(A.R.R.)의 최근 3년 간 평균치를 의미한다. 단, 동일한 조건으로 경주 시행 횟수가 2회에 불과하거나, 위원장이 필요성을 인정하는 경우에 한하여 최근 2년 간의 연간레이스레이팅(A.R.R.)의 평균치를 해당 대상(大賞)경주의 평균 레이스레이팅(P.R.R.)으로 산출한다.

5.1.3 평균레이스레이팅(P.R.R.) 기준 G1경주는 100이상, G2경주는 95이상, G3경주는 90이상, L경주는 85이상을 충족하여야 한다. 단, 3세 또는 3세 이상 암말 한정경주의 경우 전술한 경주격별 평균레이스레이팅 (P.R.R.) 기준값에서 4포인트를 차감한 기준을 적용하며, 2세 한정경주는 5포인트, 2세 암말 한정경주는 9포인트를 차감한 기준을 적용한다.

5.2 다음 <표-1>의 4개 운영 기준(①평균레이스레이팅(P.R.R.), ②총 순위상금 규모, ③출전마 보유 레이팅 제한 ④출전마 소속 경마장 제한)을 모두 충족하는 경우 해당 경주 격을 부여하는 것을 원칙으로 한다.

\* 암말 한정경주는 위 P.R.R. 기준에서 각 4포인트 차감 적용

<표-1> 경주격 부여를 위한 정량 기준

구 분		①P.R.R.기준	②총순위상금 기준	③ 레이팅 제한 기준	④출전마소속 경마장기준
Grade 1	3세 ↑	100 이상	최소 6억원	제한 불가	제한 불가
	3세	100 이상			
	2세	95 이상			
Grade 2	3세 ↑	95 이상	최소 4억원	제한 불가	제한 불가
	3세	95 이상			
	2세	90 이상			
Grade 3	3세 ↑	90 이상	최소 3억원	제한 불가	제한 불가
	3세	90 이상			
	2세	85 이상			
Listed	3세 ↑	85 이상	최소 2억원	제한 가능	제한 가능
	3세	85 이상			
	2세	80 이상			

\* P.R.R. 은 4위 이내마의 연간 국제레이팅 최고값의 평균값 적용

\* 암말 한정경주는 위 P.R.R. 기준에서 각 4포인트 차감 적용

## 6. 경주격 부여 심사 등 국내 대상(大賞)경주 관리 기준

### 6.1 승 격

- 6.1.1 경주격 승격심사 대상(對象) 대상(大賞)경주는 동일하거나 출전마의 제한이 완화된 경주조건 및 동일하거나 더 높은 순위상금으로, 최소 2년 이상 시행한 경주로 제한한다. 단, 시행경마장과 주로조건의 변경은 허용 가능하다.
- 6.1.2 대상(大賞)경주 경주격 승격을 위해서는 해당경주 승격 예정 연도의 ②총 순위상금, ③레이팅 제한, ④소속경마장 제한 기준과 심사 당해 연도의 연간레이스레이팅(A.R.R.)을 포함하는 ①평균레이스레이팅(P.R.R.)이 제5.2조 <표-1>의 경주격 부여를 위한 정량 기준을 충족하는 것을 조건으로 한다. 이때, 연말 기준 공식 국제 레이팅이 미확정인 경주에 대해서는 평가일 기준 최근 시점의 잠정 연간레이스레이팅(A.R.R.)을 사용한다.
- 6.1.3 위원회는 제6.1.2조의 조건을 충족하는 대상(大賞)경주 중 위원장이 승격의 필요성을 인정하는 경주에 대하여 승격 심의를 진행하고, 출석위원 과반수의 찬성 시에 승격을 결정한다.
- 6.1.4 대상(大賞)경주의 승격은 오직 인접한 등급으로의 한 등급만이 가능하다. 단, 위원장이 그 필요성을 인정하고, 출석위원 전원의 찬성을 얻은 경우에 한하여 예외적으로 두 등급 이상의 승격이 가능하다.
- 6.1.5 한 해 승격이 가능한 경주의 수는 매년 3개 경주까지로 제한한다. 단, 위원장이 그 필요성을 인정하고, 출석위원 전원의 찬성을 얻은 경우에 한하여 예외적으로 4개 이상의 대상(大賞)경주의 승격이 가능하다.

### 6.2 강 격

#### 6.2.1 G1경주

- 평균레이스레이팅(P.R.R.)이 제5.1.3조의 기준조건 대비 2년 연속으로 3포인트를 초과하여 하회하는 경우, 위원회는 해당경주에 대한 심의를 진행하고, 출석위원 전원의 찬성 시에 강격을 결정한다.

- 평균레이스레이팅(P.R.R.)이 제5.1.3조의 기준조건 대비 3년 연속으로 3포인트를 초과하여 하회하고, 출석위원 과반수가 찬성하는 경우 강격을 결정한다.

### 6.2.2 G2경주

- 평균레이스레이팅(P.R.R.)이 제5.1.3조의 기준조건 대비 2년 연속으로 3포인트를 초과하여 하회하는 경우, 위원회는 해당경주에 대한 심의를 진행하고, 출석위원 전원이 찬성하는 경우 강격을 결정한다.
- 평균레이스레이팅(P.R.R.)이 제5.1.3조의 기준조건 대비 3년 연속으로 3포인트를 초과하여 하회하고, 출석위원 과반수가 찬성하는 경우 강격을 결정한다.
- 단, 강격 가능성이 있는 G2경주의 거리, 연령·성별조건, 시행경마장, 순위상금 등 경주조건이 변경이 제안되는 경우, 위원회는 강격 심의를 2년간 유예할 수 있다.

### 6.2.3 G3경주 · Listed경주

- 평균레이스레이팅(P.R.R.)이 제5.1.3조의 기준조건 대비 2년 연속으로 3포인트를 초과하여 하회하는 경우, 위원회는 해당경주에 대한 심의를 진행하고, 출석위원 전원의 찬성 시에 강격을 결정한다.
- 평균레이스레이팅(P.R.R.)이 제5.1.3조의 기준조건 대비 3년 연속으로 3포인트를 초과하여 하회하고, 출석위원 과반수가 찬성하는 경우 강격을 결정한다.
- 단, 강격 가능성이 있는 G3·Listed 경주의 거리, 연령·성별조건, 시행경마장, 순위상금 등 경주조건이 변경이 제안되는 경우, 위원회는 강격 심의를 2년간 유예할 수 있다.

## 6.3 신 설

### 6.3.1 특별경주의 승격으로 인한 신설

- 경마정책 목적 달성을 위해 신설된 특별경주가 최소 2년 이상 동일하거나 유사한 조건으로 시행되고, 제5.2조 <표-1>의 경주격 부여를 위한 정량기준을 충족하는 경우, Listed격 대상(大賞)경주로 신설 심의 대상(對象)이 되며, 출석위원 과반수가 찬성하는 경우 대상(大賞)경주로서 신설을 결정한다.
- 단, 위원장이 그 필요성을 인정하고, 출석위원 전원의 찬성을 얻은 경우에 한하여 예외적으로 Grade격 대상(大賞)경주의 신설이 가능하다.

### 6.3.2 경마 위상강화 목적 달성을 위한 경주의 신설

- 위원장이 경마 위상강화 목적 달성을 위해 필요하다고 인정하고, 출석위원 과반수가 찬성하는 경우 Listed격 대상(大賞)경주의 신설을 결정한다.
- 단, 해당 대상(大賞)경주의 신설이 국내외에 그 위상을 인정받을 수 있으며, 향후 경마산업 발전에 바람직한 영향을 미칠 것이라고 인정되는 경우에 한하여, 위원장은 Grade격 대상(大賞)경주의 신설을 제안할 수 있으며, 출석위원 전원이 찬성하는 경우 Grade격 대상(大賞)경주로서 신설을 결정한다.

### 6.3.3 경제적 대가를 받는 스폰서 경주의 신설

- 한국마사회의 스폰서를 통하여 경제적 대가의 취득이 확보되었거나 명확하게 예상되는 경우, <표-2>의 스폰서 금액별 신설경주 격 부여 기준에 상당하는 격의 대상(大賞)경주를 신설할 수 있으며, 출석위원 과반수의 찬성으로 신설을 결정한다.

<표-2> 스폰서 금액별 신설경주 격 부여기준

스폰서 금액	3천만원 이상	1억원 이상	비 고
경주 격	Listed	Grade	상당하는 현물 포함

- 상기에 의한 대상(大賞)경주 신설 시에도 우수마 선발을 위한 대상(大賞)경주의 시행취지에 부합하는 경주조건을 부여해야 한다.
- 기존 대상(大賞)경주에 스폰서 명칭을 병기하는 경우에는 상기의 스폰서 금액별 경주 격 부여기준을 적용하지 아니한다.

## 6.4 폐 지

6.4.1 아래의 사안이 발생하는 경우 대상(大賞)경주 폐지를 심의한다.

- 대상(大賞)경주 스폰서 철회 등 명백한 사유의 발생으로 해당 경주의 지속 시행이 불가능한 경우
- 대상(大賞)경주 시행 목적이 해소되어 지속 시행이 무의미 하다고 위원장이 판단하는 경우

6.4.2 제6.4.1조의 사안이 발생하는 경우, 위원회는 해당경주에 대한 심의를 진행하고, 출석위원 과반수의 찬성 시에 폐지를 결정한다.

## 6.5 그 외

6.5.1 승·강격 가능성이 있는 Grade경주에 대한 평가 및 심의시, 해당경주의 평균 레이스트레이팅(P.R.R.) 외에 출전마중 레이팅이 가장 높은 4두의 레이팅도 추가적으로 고려할 수 있다.

6.5.2 국내 대상(大賞)경주의 승격·강격·신설·폐지는 위원회의 소관사항이며, 국제적으로 추가 공인 받기를 희망하는 대상(大賞)경주에 대해서는 제7조의 절차를 거쳐 Asian Pattern Committee (이하 ‘APC’라 한다.)의 승인을 요청하여 국제공인 대상(大賞)경주(블랙타입 경주)로 정식 승인을 받는다.

6.5.3 대상(大賞)경주의 시행시기 및 제5.2조 <표-1>의 경주격 부여를 위한 정량 기준을 위반하지 않는 세부경주조건의 변경 권한은 연경마계획 수립부서에 위임한다. 단, 사안의 중요도에 따라 위원회 의결이 필요하다고 위원장이 인정하는 경우 위원회의 심의 및 출석위원 과반수의 찬성을 얻은 후 시행한다.

6.5.4 경주명에 대해서는 기본적으로 항구적인 경주명 사용을 원칙으로 하되, 불변 부분을 제외한 명칭의 변경 및 추가는 인정한다.

## 7. 국제 大賞경주 격 부여 신청(KPC→APC)

위원회는 매년 1월중에 과년도 대상(大賞)경주에 대한 평균레이스레이팅(P.R.R.)을 종합 평가하고, 국제 경주 격 부여 또는 승격 관련 위원회 결정 사안을 한국마사회장 명의로 매년 APC에 상신하여, 국내 대상(大賞)경주의 국제 경주 격 신규취득, 승격 및 유지를 위하여 노력한다.

## 8. 대상(大賞)경주 격 표기

- 8.1 국내 대상(大賞)경주의 격은 국내 격을 기준으로 경주명 후미 괄호안에 표기함을 원칙으로 한다.
- 8.2 국제 Grade격 승인을 받은 대상(大賞)경주에 한하여, 국내 격과 국제 격을 병기한다. 단, 국내 격과 국제 격의 병기 시, 국제 격의 접두어로 “Int'l” 또는 “I”를 표기하여 국내 격과 구분한다.

## 9. 규칙 변경

위원장이 본 규칙의 수정 또는 개정이 필요하다고 인정하는 경우, 위원회를 소집하여 심의하고, 출석위원 전원의 찬성으로 변경하되, 직제개편 등의 사유로 위원의 변경이 필요할 경우 위원회의 소집 없이 위원장 재량으로 임면한다.

부칙 : 본 규정은 2018년 9월 19일부터 시행하되, 제2조 및 제9조의 개정규정은 2019년 1월 23일부터 적용한다.

## 경주능력 부진마 처분기준

### □ 처분기준

\* 1마신=2.4m 환산

도착차이	처분기준		비 고
	1회 발생	2회 발생	
42마신 이상 (1위마와 100m 차이)	<ul style="list-style-type: none"> <li>출전정지 2개월</li> <li>주행심사</li> </ul>	<ul style="list-style-type: none"> <li>출전정지 4개월</li> <li>주행심사</li> </ul>	*상·하위군 공통 *적용예외 참고
30~42마신 미만	<ul style="list-style-type: none"> <li>주행심사</li> </ul>	<ul style="list-style-type: none"> <li>주행심사</li> </ul>	

### □ 적용 원칙

- “발생횟수”는 도착차이의 구분 없이 최근 1년 이내 「경주능력 부진마 처분기준」에 해당되어 처분 받은 총 횟수를 의미
  - \* 예시) ①2025년 1월 11일 32마신 차이, ②2025년 3월 16일 45마신 차이  
: 도착차이를 구별하지 않고 경주능력부진 2회 발생한 것으로 봄
- “발생횟수”가 2회 이상이면 2회 발생 기준 적용(도착차이 고려하여 처분)
  - \* 예시) 2025년 1월 11일 32마신 차이(1회째) → 주행심사  
2025년 3월 16일 45마신 차이(2회째) → 출전정지 4개월 + 주행심사  
2025년 9월 14일 41마신 차이(3회째) → 주행심사(“2회 발생” 기준)

### □ 적용 예외(제재 미처분) 기준

- 대상경주(Grade, Listed)·특별경주 등 경주 격이 높은 경주의 경우
- 1위마의 경주기록이 해당등급 최고기록에서 +1초 이하인 경우
  - \* 예시) 국6등급 1,200m(해당등급 최고기록 1:12.7) 경주에서 1위마의 경주 기록이 1:13.7인 경우 → 경주능력 부진마 미처분
- 주행방해를 받은 경우, 경주사고 등 부득이한 사유에 의해 발생한 것이라고 심판위원이 인정하는 경우
- 그 밖에 안장변위 등의 사유로 정상주행이 곤란하여 발생한 것으로 심판위원이 인정하는 경우 등

## 한국마사회 말 복지 가이드라인

2차 개정 : 2020년 12월

1차 개정 : 2019년 12월

최초 제정 : 2017년 11월

본 가이드라인은 한국마사회가 말의 복지증진과 학대행위 방지를 위해 제정한 기본 원칙으로, 말을 소유 또는 관리하거나 말을 이용하는 말관계자(마주, 조교사, 기수, 생산자, 조련사, 말관리사, 승마선수, 승마인, 운송업자, 승마장 사업자, 마차사업자, 수의사, 장제사 등)는 아래의 사항을 준수할 것을 권고한다.

1. (말의 복지 정의) 말의 복지란 말이 건강하고 편안한 상태에 있으며, 양호한 영양상태 및 안전하고 위생적인 환경에서 본래의 습성을 나타낼 수 있고, 고통, 두려움, 공포 등의 부정적인 심리 상태에 있지 않은 것을 의미한다.
2. (동물의 5대 자유 존중) 말관계자는 동물복지 기본원칙으로 제시된 동물의 다섯 가지 자유, 즉 ①배고픔과 갈증으로부터의 자유, ②불편함으로부터의 자유, ③고통, 상처, 질병으로부터의 자유, ④정상적인 행동을 표현할 자유, ⑤공포와 스트레스로부터의 자유에 대해 이해하고, 자신이 소유, 관리, 이용하는 말에게 이러한 자유를 충분히 제공하도록 최선을 다해 노력하여야 한다.
3. (말의 복지 최우선 및 파트너십 강화) 말관계자는 말의 상업적이거나 경제적인 측면에 대한 고려보다 말의 건강과 복지를 최우선적으로 고려하여야 하며, 말과의 파트너십을 바탕으로 상호간의 신뢰관계를 조성하여야 한다.
4. (적정한 사육 및 관리의무 준수) 말관계자는 말을 적정하게 사육 및 관리하여야 하며, 이에 따른 의무를 준수하고, 말의 건강과 복지에 가장 큰 영향을 주는 요소는 말관계자의 말에 대한 관심과 관리방법이라는 것을 인식하고, 적절한 복지수준을 유지할 수 있도록 책임감을 가지고 최선을 다해 노력하여야 한다.
5. (동물학대 금지) 말관계자는 『동물보호법』에 규정된 동물학대의 정의에 대하여 숙지하고 말의 생애주기 전반에 걸쳐 말의 소유, 관리, 이용 시 학대행위를 하지 않아야 한다.

※ 「동물보호법」의 동물학대 관련 조항은 별첨 참고

6. (교육활동 참여) 말관계자는 말의 건강과 복지 증진을 위한 교육활동 또는 말을 소유, 관리, 이용하는 과정에서 자신과 말을 보호하기 위한 교육활동에 적극적으로 참여하고, 학습한 내용을 실천하며, 주변 사람들과 공유하여야 한다.
7. (말의 적절한 활용) 말관계자는 말과의 파트너십을 기반으로 자신이 관리하는 말의 용도(경주마, 승용마, 역용마, 번식마, 관상마, 실험연구용 말 등)에 맞춰 말이 최적의 건강상태에서 최상의 능력을 발휘하도록 지원하여야 한다.
8. (수의사에 의한 말의 인도적 처리) 자신이 소유, 관리, 이용하고 있는 말이 ① 노화, 질병, 심각한 부상 등의 사유로 정상적인 생명의 유지가 곤란하며 치료나 수술에도 불구하고 회복 가능성이 희박하다고 수의사가 진단하는 경우, ② 만성적이고 치료할 수 없는 질병으로 인해 관리되지 않는 지속적인 통증으로 적절한 삶의 질을 누릴 수 없는 상태인 것으로 수의사가 진단하는 경우, ③ 말의 남은 생애주기 동안 통증완화를 위해 지속적인 진통치료를 받아야 한다고 수의사가 진단하는 경우, ④ 말의 관리되지 않는 통증이나 고통을 예방하거나 줄이기 위해 지속적인 사육공간의 제한이 필요하다고 수의사가 진단하는 경우, ⑤ 사람이거나 다른 말에게 질병을 옮기거나 사람의 생명, 신체, 재산상의 피해를 끼칠 우려가 높은 것으로 수의사가 진단하는 경우 등, 말관계자는 말을 인도적으로 대우하고 말의 복지를 보장하며, 고통을 최소화하기 위해 수의사의 감독 하에 안락사를 포함한 필요한 조치에 협조하여야 한다.
9. (이용·관리상의 준수사항) 말관계자는 말의 사양관리 및 이용과정에서 아래에서 제시하는 세부적이고 실무적인 사항을 준수하여야 한다.
  - 가. 말소유자는 말의 출생 시 말 등록기관에 등록하여야 하며, 말의 생애주기 동안 소유자, 소재지, 용도, 성별 등의 변경사유가 발생한 경우 해당 내용을 신고하여 개체별 확인, 추적 및 정보관리가 가능하도록 협조하여야 한다.
  - 나. 말관계자는 말에게 적합한 사료와 깨끗한 물을 공급해주고, 적절한 운동과 휴식을 보장해 주며, 말에게 적합한 크기의 마사 및 마방 공간을 제공하고, 청결, 통풍, 온도 및 습도 유지 등 쾌적한 사육환경을 유지하여야 한다.
  - 다. 말관계자는 말의 본연의 습성이나 생리적인 특성에 맞는 적절한 운동과 생활을 할 수 있도록 지원하며, 말의 정상 행동과 비정상 행동을 숙지하여 이상 발생 징후를 신속히 파악하고, 말에게 고통이나 불편함을 주는 요소를 제거하거나 최소화되도록 노력하여야 한다.
  - 라. 말관계자는 말 소재지에서 정기적으로 보건관리를 받을 수 있는 수의사 등과 상시 연락할 수 있어야 하고, 말의 건강상 이상이 발견되거나 질병이 의심되는 경우 지체 없이 수의사에게 진료를 의뢰하여야 한다.

- 마. 말관계자는 정기적인 말의 발급관리를 위하여 장제사 등과 상시 연락할 수 있어야 하고, 말의 용도와 발급 상태에 맞춰 주기적으로 장·삭제를 실시하여야 하며, 부상 위험을 최소화하도록 적합한 편자를 사용하여야 한다.
- 바. 수의사 또는 장제사는 말의 진료 또는 장제를 요구받았을 때에는 정당한 사유 없이 거부하여서는 아니된다.
- 사. 말관계자는 말의 전염성 질병과 기생충 감염을 예방하기 위하여 적절한 백신 접종 프로그램과 구충 프로그램을 적용하여야 한다.
- 아. 말관계자는 말의 전염성 질병 발생 시 관계당국에 이를 지체 없이 신고하여야 하며, 차단방역 등을 통해 전염병의 전파를 최소화 할 수 있도록 최선을 다해 노력하여야 한다.
- 자. 말관계자는 말의 치아를 정기적으로 관리하여야 하며, 필요 시 수의사에게 진료를 의뢰하여야 한다.
- 차. 말의 순치와 조교은 지식·기술·경험이 풍부한 조교자에 의해 말의 신체적 성숙 수준과 능력을 고려하여 이루어져야 하며, 말의 부상위험을 최소화하고, 과도한 스트레스에 장기간 노출시키지 않으며, 정상적인 행동에 부정적인 영향을 주지 않는 방향으로 이루어져야 한다.
- 카. 정당한 사유 없이 도구나 손·발을 사용한 물리적 방법, 혹은 약물 등에 의한 화학적 방법으로 말에게 상해를 입히는 행위를 하지 않는다.
- 타. 경주마, 승용마 등과 같이 경기에 출전하려는 말에게 운동능력에 영향을 주거나 건강상 이상을 감추기 위한 약물사용은 하지 않으며, 치료 또는 휴식이 필요한 경우 말을 무리하게 출전시키지 않는다.
- 파. 말을 이동시키거나 수송할 때는 말의 건강과 안전을 최우선으로 고려하여 부상 위험과 스트레스를 최소화하고, 장거리 수송 시에는 날씨, 기온, 습도 등을 고려하여 수송 중 말에게 충분한 휴식시간 및 물과 건초(사료)를 제공하여야 한다. 말 수송차량은 안전하고 청결해야 하며 통풍이 잘 되도록 하고 정기적으로 소독을 실시하여야 한다.
- 하. 말을 대상으로 하는 동물실험은 『동물보호법』 및 『실험동물에 관한 법률』과 그에 따른 『동물실험 및/또는 실험동물 관련 위원회(IACUC) 표준운영 가이드라인』에 따라 생명의 존엄성을 고려하여 윤리적이고 과학적인 방법으로 실시하여야 한다.

이 가이드라인은 말 복지에 대한 기본적인 원칙을 존중하는 권고안으로 한국마사회 말복지위원회의 협의와 조정 과정을 거쳐 발전적인 방향으로 개정될 수 있다.

## 경주퇴역마 복지 가이드라인

최초 제정 : 2021년 12월

본 가이드라인은 한국마사회가 경주마의 퇴역 전반에 걸쳐 말의 복지 증진을 위해 제정한 기본 원칙으로, 경주마 및 경주퇴역마를 소유, 관리, 조교하고 있거나, 향후 이를 계획하고 있는 말관계자(마주, 조교사, 기수, 말관리사, 생산자, 조련사, 수의사, 장제사, 조교시설 관계자 등)는 아래의 사항을 준수할 것을 권고한다.

1. (목표) 말관계자는 경주마의 퇴역을 결정하는 경우, 용도 개발 가능성을 고려하여 충분한 기회와 시간을 제공해야 하며, 신뢰할 수 있는 개인, 단체 및 시설 등이 말을 입양하게 하여 퇴역한 경주마가 새로운 역할을 수행하면서 적절한 관리를 받고 복지수준을 유지할 수 있도록 최선을 다해 지원하여야 한다.
2. (동물의 5대 자유 존중) 말관계자는 경주마의 퇴역 후 생애주기 전반에 걸쳐 동물복지 기본원칙으로 제시된 동물의 다섯 가지 자유를 존중하여 경주퇴역마의 소유, 관리, 이용 시에 이러한 자유를 충분히 제공하도록 최선을 다해 노력하여야 한다.
  - 가. 배고픔과 갈증으로부터의 자유
  - 나. 불편함으로부터의 자유
  - 다. 고통, 상처, 질병으로부터의 자유
  - 라. 정상적인 행동을 표현할 자유
  - 마. 공포와 스트레스로부터의 자유
3. (퇴역 이전 관리) 말관계자는 정기적인 건강관리와 적절한 사양관리, 적절한 출전 및 조교, 충분한 휴식시간 제공을 통해 경주마가 건강한 상태로 퇴역하여 용도 개발에 어려움이 없도록 하여야 한다.
4. (마주의 관리책임) 경주마의 퇴역과 이후 용도 전환에 대한 기본적인 책임은 마주에게 있다. 마주는 경주마의 퇴역 이후 용도와 소재지 등을 사전에 검토하고 신뢰할 수 있는 개인, 단체 및 시설 등에 소유권을 이전하거나 관리를 위탁하는 등 경주퇴역마의 복지증진을 위해 최선을 다해 노력하여야 한다.

5. (경주마 퇴역 결정) 마주는 경주마의 소유자로서 퇴역과 용도 전환을 최종적으로 결정하지만, 말의 복지증진과 보다 체계적인 판단을 위하여 조교사 등으로부터 말의 기질과 용도전환에 대한 의견과 수의사의 수의학적 소견 등을 고려하여 충분한 검토 이후에 적절한 용도전환과 인도적 처리를 위한 의사결정을 하여야 한다.
6. (소유권 이전, 위탁 고려사항) 마주는 경주퇴역마의 소유권을 이전하거나 관리를 위탁하는 경우, 새로운 마주와 관리자가 말을 책임감 있게 관리하고 적절하게 운용하여 적절한 복지수준을 보장할 수 있는지 우선적으로 고려하여야 한다.
7. (입양자, 위탁관리자의 책임) 경주퇴역마를 새로 소유하거나 위탁받아 관리하는 말관계자는 말의 건강기록, 이력사항, 활용내역, 조교내역 등의 주요정보를 사전에 확보하여 인지하고 있어야 하며 적절한 사육 및 관리에 대한 책임을 가지고 새로운 용도에 맞게 적절하게 활용하여야 한다.
8. (퇴역 및 변경사항 신고) 말관계자는 경주마의 퇴역을 결정하는 경우, 이를 말등록기관에 신고하여야 하며, 변경사유(소유자, 소재지, 용도, 폐사 등)가 추가로 발생하는 경우, 말등록기관으로 지체 없이 신고하여야 한다. 말관계자는 소유 또는 관리중인 경주퇴역마가 언제나 이력추적이 가능한 상태가 될 수 있도록 최선을 다해 노력하여야 한다.
9. (용도 개발 지원) 말관계자는 경주퇴역마의 승용·번식용·관상용 등의 새로운 용도 개발을 위해 적절한 조교와 사양관리를 실시하거나 지원하여야 한다. 경주마의 용도 개발에 어려움이 있는 경우에는 경마시행체(한국마사회) 및 단체 등에서 운영 중인 경주퇴역마 관련 프로그램을 활용하도록 한다.
10. (말의 인도적인 처리) 말이 다음 각 목의 어느 하나에 해당하는 경우에는 안락사를 고려할 수 있다. 수의학적 검사와 진단, 수의사의 조언을 통해 안락사가 적절하다고 판단되는 경우, 수의사는 말의 고통을 최소화하기 위한 인도적인 방법으로 안락사를 실시하여야 한다.
  - 가. 만성적인 통증 및 치료가 불가능한 부상을 당한 경우
  - 나. 노화 및 부적절한 기질로 적절한 관리를 제공하기 어려운 경우
  - 다. 말이 영구적으로 이동이 불가능한 경우
  - 라. 말의 삶의 질이 지나치게 열악하여 안락사가 가장 인도적인 선택이라고 간주되는 경우
  - 마. 의료적 완화가 없는 지속적인 고통을 겪고 있거나 치료법이 없는 퇴행성 질환을 앓고 있는 경우
  - 바. 말이 스스로 또는 다른 동물이나 사람의 안전을 위협하는 경우
  - 사. 말의 재정적인 구호 역량을 벗어난 경우

11. (한국마사회의 책임) 경마시행체(한국마사회)는 경주마가 건강하게 퇴역할 수 있도록 제도적으로 지원하며, 경주마의 퇴역 후 용도전환 또는 다른 대안을 선택하는 과정에 있어서 말관계자에게 적절한 교육과 조언을 제공하고, 조교시설과 관리시설 안내 등의 지원을 통해 경주마의 퇴역 후 용도 개발을 장려해야 하며, 경주퇴역마 이력정보를 관리하는 데이터베이스를 구축하여 운영해야 하고, 경주퇴역마의 복지증진, 활용도 제고, 수요증가를 위한 정책과 제도를 추진하여야 한다.
12. (기본원칙 준수) 상기 외 경주퇴역마에 대한 일반적인 말복지 기본원칙은 「한국마사회 말 복지 가이드라인」을 따르며, 교배 및 번식분야의 말복지 기본원칙은 「경주마 교배 및 번식분야 복지 가이드라인」을 준수할 것을 권고한다.

이 가이드라인은 경주퇴역마의 복지에 대한 기본적인 원칙을 존중하는 권고안으로 한국마사회 말복지위원회의 협의와 조정과정을 거쳐 발전적인 방향으로 개정될 수 있다.

## 해외 원정마의 입사 및 레이팅 부여 기준

### 1. 입사경험이 없는 국산마의 입사제한 연령 : 3세

구 분	초기 부여 레이팅
적용대상	<ul style="list-style-type: none"> <li>• ICSC(국제경주분류위원회) 분류에 따른 Part2 이상 국가에서 출전</li> <li>• 해당국에서 1경주 이상 출전하고, 그 성적을 객관적으로 증명할 수 있는 말</li> </ul>
기타사항	<ul style="list-style-type: none"> <li>• 국내 경마장에 입사, 출전경험이 있는 경주마가 해외원정 후 재입사하는 경우에는 별도의 연령제한을 하지 않음 (외부휴양마와 동일)</li> <li>• 원정마가 Stakes 이상 경주에 출전할 경우 입사제한 연령 연장 가능</li> <li>• 원정마가 3세까지 출전한 경우에 한하여 검역수송기간 등을 고려하여 입사 연령 제한 연장 가능(단, 4세 이후 외국경주 출전 시 입사 불가)</li> </ul>

### 2. 해외 원정마 레이팅 부여 기준

#### 가. 국내 경주 미 출전 국산 해외 원정마 레이팅 부여 기준

해외 일반경주(Part 1국가)성적에 따른 국내 초기 레이팅 부여기준

구 분	1승마	2승마	3승마	4승마	5승 이상마
부여 레이팅	5등급 레이팅 30 수준	4등급 레이팅 45 수준	3등급 레이팅 60 수준	2등급 레이팅 75 수준	1등급 레이팅 95 수준

해외 대상경주 성적에 따른 국내 최초 레이팅 부여 기준

구 분	초기 부여 레이팅
국제공인 Grade(Group) 경주 우승마	○ 1등급 상급 레이팅 98 부여 (경주격·우승 횟수 무관)
국제공인 Listed 경주 우승마 및 G경주 2-3위 입상마	○ 2등급 상급 레이팅 78 부여 (Listed 우승횟수, G경주 입상횟수 무관)

#### 나. 국내 경주성적 보유 해외 원정마 레이팅 조정 기준

구 분	경주조건	1위	2위	3위	4위 이하
Part 2 국가	일반경주	미조정			
	국제 Listed(해당국 G 경주)	+2	+1	미조정	
Part 1 국가	일반경주	미조정			
	Listed 경주	+2	+1	미조정	
	Grade 3	+3	+2	+1	미조정
	Grade 2	+4	+3	+2	
Grade 1	+6	+4	+3		

### 3. 국내 입사 경험마 및 국산마의 외국 경주 출전 후 국내 (재)입사 시 출전기준

출발심사	주행심사
면제 (단, 출발조교으로 대체)	면제(외국경주 최종 출전일로부터 120일 이내 국내 출전 시) * 상기 조건에서 120일 초과 시 장기휴양마로 간주, 주행심사 수검 필요

▶▶▶ 첨부 #10

## 2026년 국내마의 해외경주 출전 지원계획

### 1. 두바이레이싱카니발(DRC) 및 두바이월드컵(DWC)

- 출전시기 : '26년 1~3월 \* 출전마 2025년 12월~2026년 1월중 출국 수송 예정
- 출전마 선정
  - (1단계) 해외경주 출전 신청마 대상 해외시행체 예비등록 및 출전자격 취득
  - (2단계) 출전자격 취득마 대상 한국마사회 출전마선정위원회 심의·선정
- 출전경주 : 대회기간 중 적합 경주 선정

### 2. 기타 해외 경주

- 출전시기 : '26년 연중
- 출전마 선정
  - (1단계) 해외경주 출전 신청마 대상 출전마선정위원회(CSC) 심의·선정
  - (2단계) 대회 주관사 또는 시행체 입사·출전승인 취득
- 출전경주 : 아래 조건을 충족하는 해외 오픈경주
  - Part1국가 쏘 경주 또는 Part2 국가 G3이상 경주이거나
  - 단일경주 총 상금이 USD 1,000,000(약 14억 원) 이상인 경주
    - \* 유사조건 경주에 대해 출전마선정위원회 심의를 거쳐 해당 기준 준용 가능
  - 주요경주(예시)

구 분	시 기	경 주 명(경주격)	주 로, 거 리	상 금
미국	'26.11월	Breeders' Cup Dirt Mile(G1)	D, 1600	약 14억원
		Breeders' Cup Sprint(G1)	D, 1200	약 28억원
		Breeders' Cup Classic(G1)	D, 2000	약 98억원
일본	'26.11월	Japan Cup(G1)	T, 2400	약 100억원
홍콩	'26.12월	Hong Kong Cup(G1)	T, 2000	약 75억원

\* 2025년 경주격 및 상금 기준 (적용환율 : \$1=1,400원, ¥1=10원, HKD1=188원)

### 3. 해외경주 출전시 인센티브

□ 출전지원금 : 선정위원회에서 선정된 출전마가 해외경주 출전시 지급

○ 지급대상 및 금액 (두당) : 마주 20백만원, 조교사 20백만원, 기수 3백만원

\* 국가별 1회에 한해 지급

\* (DRC) 경주마 일반경주 최소 2회 또는 대상경주 최소 1회 출전 시(출전신청 기준)

\* 대상경주 포함 3회 이상 출전 시 마주 출전장려금 10백만원 증액 지급 (마주분 총 30백만원)

\* 출전마 조교사 소속 말관리사 2명 이상 운영 시 조교사 출전장려금 5백만원 증액 지급 (조교사분 총 25백만원)

□ 해외원정입상 인센티브 : 소속 경마장 대상자별 순위상금 배분율에 따라 지급

(단위 : 백만원)

구 분		1위	2위	3위	4위	5위	6위	
PART I 국가	대상 경주	G1	500	250	150	100	50	20
		G2 · G3	180	120	60	40	30	20
		Listed	120	60	40	30	20	
	일반경주	60	40	20	15	10		
PART II 국가		G1	150	100	50	30	20	
		G2 · G3	100	50	30			

\* 경주격은 ICSC 블루북 기준

○ 국제 원정경주 참가 기승료 : 1회 기승 시 250만원 (원정 경주마 기승 한정)

#### < 출전마선정위원회 구성 및 운영 >

□ 명 칭 : 출전마선정위원회(CSC : Contenders Selection Committee)

□ 목 적 : 국제초창경주(코리아컵 · 스프린트) 및 국제 개방경주 출전마 선정, 해외 원정 국내 경주마 선정 등

□ 위원회 구성

○ 위원장(1) : 경마본부장

○ 위 원(8) : 경마기획처장, 경마운영처장, 심판처장, 부산경마처장, 말보건처장, 경마기획부장, 경주마능력평가부장, 국제경마부장

○ 간 사 : 경주마능력평가부 및 국제경마부 실무자

○ 의결기준 : 재적위원 과반수의 참석 및 참석위원 과반수의 찬성으로 의결하며, 위원장도 의결권 행사

## 육성조련심사 절차도

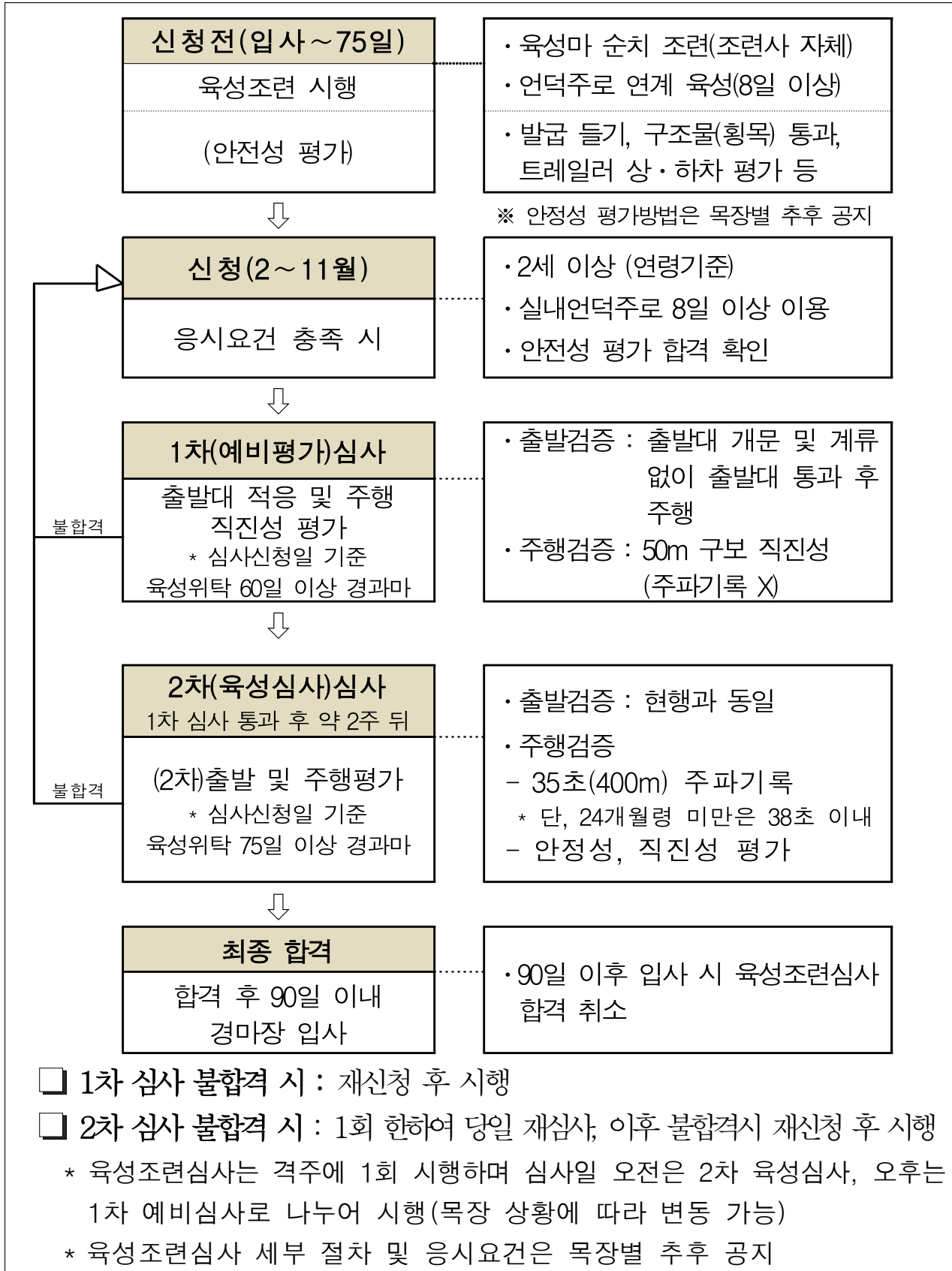



▶▶▶ 첨부 #13

## 2026년 경마 캘린더

□ 총괄

서울
  부경
  영천
  제주
  영남·제주
  서울·제주
  서울·영남

1월							2월							3월						
일	월	화	수	목	금	토	일	월	화	수	목	금	토	일	월	화	수	목	금	토
				1	2	3	1	2	3	4	5	6	7	1	2	3	4	5	6	7
4	5	6	7	8	9	10	8	9	10	11	12	13	14	8	9	10	11	12	13	14
11	12	13	14	15	16	17	15	16	17	18	19	20	21	15	16	17	18	19	20	21
18	19	20	21	22	23	24	22	23	24	25	26	27	28	22	23	24	25	26	27	28
25	26	27	28	29	30	31								29	30	31				
4월							5월							6월						
일	월	화	수	목	금	토	일	월	화	수	목	금	토	일	월	화	수	목	금	토
			1	2	3	4						1	2	1	2	3	4	5	6	
5	6	7	8	9	10	11	3	4	5	6	7	8	9	7	8	9	10	11	12	13
12	13	14	15	16	17	18	10	11	12	13	14	15	16	14	15	16	17	18	19	20
19	20	21	22	23	24	25	17	18	19	20	21	22	23	21	22	23	24	25	26	27
26	27	28	29	30			24	25	26	27	28	29	30	28	29	30				
							31													
7월							8월							9월						
일	월	화	수	목	금	토	일	월	화	수	목	금	토	일	월	화	수	목	금	토
			1	2	3	4							1	1	2	3	4	5		
5	6	7	8	9	10	11	2	3	4	5	6	7	8	6	7	8	9	10	11	12
12	13	14	15	16	17	18	9	10	11	12	13	14	15	13	14	15	16	17	18	19
19	20	21	22	23	24	25	16	17	18	19	20	21	22	20	21	22	23	24	25	26
26	27	28	29	30	31		23	24	25	26	27	28	29	27	28	29	30			
							30	31												
10월							11월							12월						
일	월	화	수	목	금	토	일	월	화	수	목	금	토	일	월	화	수	목	금	토
				1	2	3	1	2	3	4	5	6	7			1	2	3	4	5
4	5	6	7	8	9	10	8	9	10	11	12	13	14	6	7	8	9	10	11	12
11	12	13	14	15	16	17	15	16	17	18	19	20	21	13	14	15	16	17	18	19
18	19	20	21	22	23	24	22	23	24	25	26	27	28	20	21	22	23	24	25	26
25	26	27	28	29	30	31	29	30						27	28	29	30	31		

□ 서 울 (101일)

1월							2월							3월						
일	월	화	수	목	금	토	일	월	화	수	목	금	토	일	월	화	수	목	금	토
				1	2	3	1	2	3	4	5	6	7	1	2	3	4	5	6	7
4	5	6	7	8	9	10	8	9	10	11	12	13	14	8	9	10	11	12	13	14
11	12	13	14	15	16	17	15	16	17	18	19	20	21	15	16	17	18	19	20	21
18	19	20	21	22	23	24	22	23	24	25	26	27	28	22	23	24	25	26	27	28
25	26	27	28	29	30	31								29	30	31				
4월							5월							6월						
일	월	화	수	목	금	토	일	월	화	수	목	금	토	일	월	화	수	목	금	토
			1	2	3	4						1	2		1	2	3	4	5	6
5	6	7	8	9	10	11	3	4	5	6	7	8	9	7	8	9	10	11	12	13
12	13	14	15	16	17	18	10	11	12	13	14	15	16	14	15	16	17	18	19	20
19	20	21	22	23	24	25	17	18	19	20	21	22	23	21	22	23	24	25	26	27
26	27	28	29	30			24	25	26	27	28	29	30	28	29	30				
						31														
7월							8월							9월						
일	월	화	수	목	금	토	일	월	화	수	목	금	토	일	월	화	수	목	금	토
			1	2	3	4							1			1	2	3	4	5
5	6	7	8	9	10	11	2	3	4	5	6	7	8	6	7	8	9	10	11	12
12	13	14	15	16	17	18	9	10	11	12	13	14	15	13	14	15	16	17	18	19
19	20	21	22	23	24	25	16	17	18	19	20	21	22	20	21	22	23	24	25	26
26	27	28	29	30	31		23	24	25	26	27	28	29	27	28	29	30			
						30	30	31												
10월							11월							12월						
일	월	화	수	목	금	토	일	월	화	수	목	금	토	일	월	화	수	목	금	토
				1	2	3	1	2	3	4	5	6	7			1	2	3	4	5
4	5	6	7	8	9	10	8	9	10	11	12	13	14	6	7	8	9	10	11	12
11	12	13	14	15	16	17	15	16	17	18	19	20	21	13	14	15	16	17	18	19
18	19	20	21	22	23	24	22	23	24	25	26	27	28	20	21	22	23	24	25	26
25	26	27	28	29	30	31	29	30						27	28	29	30	31		

□ 부 경 (76일)

1월							2월							3월						
일	월	화	수	목	금	토	일	월	화	수	목	금	토	일	월	화	수	목	금	토
				1	2	3	1	2	3	4	5	6	7	1	2	3	4	5	6	7
4	5	6	7	8	9	10	8	9	10	11	12	13	14	8	9	10	11	12	13	14
11	12	13	14	15	16	17	15	16	17	18	19	20	21	15	16	17	18	19	20	21
18	19	20	21	22	23	24	22	23	24	25	26	27	28	22	23	24	25	26	27	28
25	26	27	28	29	30	31								29	30	31				
4월							5월							6월						
일	월	화	수	목	금	토	일	월	화	수	목	금	토	일	월	화	수	목	금	토
			1	2	3	4						1	2		1	2	3	4	5	6
5	6	7	8	9	10	11	3	4	5	6	7	8	9	7	8	9	10	11	12	13
12	13	14	15	16	17	18	10	11	12	13	14	15	16	14	15	16	17	18	19	20
19	20	21	22	23	24	25	17	18	19	20	21	22	23	21	22	23	24	25	26	27
26	27	28	29	30			24	25	26	27	28	29	30	28	29	30				
							31													
7월							8월							9월						
일	월	화	수	목	금	토	일	월	화	수	목	금	토	일	월	화	수	목	금	토
			1	2	3	4							1			1	2	3	4	5
5	6	7	8	9	10	11	2	3	4	5	6	7	8	6	7	8	9	10	11	12
12	13	14	15	16	17	18	9	10	11	12	13	14	15	13	14	15	16	17	18	19
19	20	21	22	23	24	25	16	17	18	19	20	21	22	20	21	22	23	24	25	26
26	27	28	29	30	31		23	24	25	26	27	28	29	27	28	29	30			
							30	31												
10월							11월							12월						
일	월	화	수	목	금	토	일	월	화	수	목	금	토	일	월	화	수	목	금	토
				1	2	3	1	2	3	4	5	6	7			1	2	3	4	5
4	5	6	7	8	9	10	8	9	10	11	12	13	14	6	7	8	9	10	11	12
11	12	13	14	15	16	17	15	16	17	18	19	20	21	13	14	15	16	17	18	19
18	19	20	21	22	23	24	22	23	24	25	26	27	28	20	21	22	23	24	25	26
25	26	27	28	29	30	31	29	30						27	28	29	30	31		

□ 영 천 (12일)

1월							2월							3월						
일	월	화	수	목	금	토	일	월	화	수	목	금	토	일	월	화	수	목	금	토
				1	2	3	1	2	3	4	5	6	7	1	2	3	4	5	6	7
4	5	6	7	8	9	10	8	9	10	11	12	13	14	8	9	10	11	12	13	14
11	12	13	14	15	16	17	15	16	17	18	19	20	21	15	16	17	18	19	20	21
18	19	20	21	22	23	24	22	23	24	25	26	27	28	22	23	24	25	26	27	28
25	26	27	28	29	30	31								29	30	31				
4월							5월							6월						
일	월	화	수	목	금	토	일	월	화	수	목	금	토	일	월	화	수	목	금	토
			1	2	3	4						1	2		1	2	3	4	5	6
5	6	7	8	9	10	11	3	4	5	6	7	8	9	7	8	9	10	11	12	13
12	13	14	15	16	17	18	10	11	12	13	14	15	16	14	15	16	17	18	19	20
19	20	21	22	23	24	25	17	18	19	20	21	22	23	21	22	23	24	25	26	27
26	27	28	29	30			24	25	26	27	28	29	30	28	29	30				
							31													
7월							8월							9월						
일	월	화	수	목	금	토	일	월	화	수	목	금	토	일	월	화	수	목	금	토
			1	2	3	4							1			1	2	3	4	5
5	6	7	8	9	10	11	2	3	4	5	6	7	8	6	7	8	9	10	11	12
12	13	14	15	16	17	18	9	10	11	12	13	14	15	13	14	15	16	17	18	19
19	20	21	22	23	24	25	16	17	18	19	20	21	22	20	21	22	23	24	25	26
26	27	28	29	30	31		23	24	25	26	27	28	29	27	28	29	30			
							30	31												
10월							11월							12월						
일	월	화	수	목	금	토	일	월	화	수	목	금	토	일	월	화	수	목	금	토
				1	2	3	1	2	3	4	5	6	7			1	2	3	4	5
4	5	6	7	8	9	10	8	9	10	11	12	13	14	6	7	8	9	10	11	12
11	12	13	14	15	16	17	15	16	17	18	19	20	21	13	14	15	16	17	18	19
18	19	20	21	22	23	24	22	23	24	25	26	27	28	20	21	22	23	24	25	26
25	26	27	28	29	30	31	29	30						27	28	29	30	31		

□ 제 주 (101일)

1월							2월							3월						
일	월	화	수	목	금	토	일	월	화	수	목	금	토	일	월	화	수	목	금	토
				1	2	3	1	2	3	4	5	6	7	1	2	3	4	5	6	7
4	5	6	7	8	9	10	8	9	10	11	12	13	14	8	9	10	11	12	13	14
11	12	13	14	15	16	17	15	16	17	18	19	20	21	15	16	17	18	19	20	21
18	19	20	21	22	23	24	22	23	24	25	26	27	28	22	23	24	25	26	27	28
25	26	27	28	29	30	31								29	30	31				
4월							5월							6월						
일	월	화	수	목	금	토	일	월	화	수	목	금	토	일	월	화	수	목	금	토
			1	2	3	4						1	2		1	2	3	4	5	6
5	6	7	8	9	10	11	3	4	5	6	7	8	9	7	8	9	10	11	12	13
12	13	14	15	16	17	18	10	11	12	13	14	15	16	14	15	16	17	18	19	20
19	20	21	22	23	24	25	17	18	19	20	21	22	23	21	22	23	24	25	26	27
26	27	28	29	30			24	25	26	27	28	29	30	28	29	30				
							31													
7월							8월							9월						
일	월	화	수	목	금	토	일	월	화	수	목	금	토	일	월	화	수	목	금	토
			1	2	3	4							1			1	2	3	4	5
5	6	7	8	9	10	11	2	3	4	5	6	7	8	6	7	8	9	10	11	12
12	13	14	15	16	17	18	9	10	11	12	13	14	15	13	14	15	16	17	18	19
19	20	21	22	23	24	25	16	17	18	19	20	21	22	20	21	22	23	24	25	26
26	27	28	29	30	31		23	24	25	26	27	28	29	27	28	29	30			
							30	31												
10월							11월							12월						
일	월	화	수	목	금	토	일	월	화	수	목	금	토	일	월	화	수	목	금	토
				1	2	3	1	2	3	4	5	6	7			1	2	3	4	5
4	5	6	7	8	9	10	8	9	10	11	12	13	14	6	7	8	9	10	11	12
11	12	13	14	15	16	17	15	16	17	18	19	20	21	13	14	15	16	17	18	19
18	19	20	21	22	23	24	22	23	24	25	26	27	28	20	21	22	23	24	25	26
25	26	27	28	29	30	31	29	30						27	28	29	30	31		